

A
PREFEITURA MUNICIPAL DE ARAPONGA
Setor de Licitação

A empresa MAGALHÃES INDÚSTRIA E COMÉRCIO EIRELI - ME, com sede à RUA PADRE BAIÃO, 24 - FUNDOS, na cidade de Guidoal - MG, telefone (32)3021-1781, inscrita no CNPJ nº 17.403.267/0001-22, por seu representante legal CAMILA DOS SANTOS MAGALHÃES SILVA, brasileira, solteira, natural de Ubá - MG, nascido aos 02 de Fevereiro de 1994, empresária, RG nº MG-17.759.271 PC/MG, CPF nº 064.941.186-23, residente e domiciliado à Rua Antonio Carlos Caiaffa, 79 - Bairro Primavera, em Ubá - MG, em atendimento ao disposto no Edital do Pregão Presencial 012/2021, PROCESSO Nº 030/2021, data 12 de Março de 2021, após análise do referido instrumento convocatório e tendo pleno conhecimento do seu conteúdo, se propõe a fornecer as mercadorias objeto da licitação, sob sua inteira responsabilidade, nas condições a seguir:

1. Propomos para o objeto licitado os preços a seguir indicados, conforme Planilha de Orçamento abaixo:

Item	Quant.	Unid.	Descrição	Marca	Valor Unit.	Val. Total
1	100	LATA	2 TOMADAS 10A COM PLACA DE ENCAIXE SEM PARAFUSO APARENTE	PLUZIE	12,59	1.259,00
2	100	UNID	3 TOMADAS 10A COM PLACA DE ENCAIXE SEM PARAFUSO APARENTE	ILUMI	16,19	1.619,00
	150	UNID	ABRACADEIRA NYLON 280MMX3,5	RINO	0,19	28,50
4	100	UNID	ACABAMENTO C40 METAL CROMADO P/ REGISTRO	DELTA	23,87	2.387,00
5	1000	VARA	AÇO CA-50 10.0 MM (3/8") - BARRAS DE 12 M. DE ACORDO COM ABNT NBR 7480 DE 2007.		-	-
6	400	VARA	AÇO CA-50 12.5 MM (1/2") - BARRAS DE 12 M. DE ACORDO COM ABNT NBR 7480 DE 2007.		-	-
7	700	VARA	AÇO CA-50 20.0 MM (3/4") - BARRAS DE 12 M. DE ACORDO COM ABNT NBR 7480 DE 2007.		-	-
8	1000	VARA	AÇO CA-50 8 MM (5/16") - BARRAS DE 12 M. DE ACORDO COM ABNT NBR 7480 DE 2007.		-	-
9	2000	VARA	AÇO CA-60 4.2 MM - BARRAS DE 12 M. DE ACORDO COM ABNT NBR 7480 DE 2007.		-	-
10	1500	VARA	AÇO CA-60 5.0 MM - BARRAS DE 12 M. DE ACORDO COM ABNT NBR 7480 DE 2007.		-	-
11	400	UNID	ADAPTADOR DE PVC SOLDÁVEL CURTO COM BOLSA E ROSCA DE 20 MM, PN 750 kpa, PARA SISTEMAS PREDIAIS ÁGUA FRIA . CARACTERÍSTICAS TÉCNICAS E FABRICAÇÃO DE ACORDO COM ABNT NBR 5648 DE 2010 E ABNT NBR 5626 DE 1998.	FORTLEV	0,56	224,00
12	400	UNID	ADAPTADOR DE PVC SOLDÁVEL CURTO COM BOLSA E ROSCA DE 25 MM, PN 750 kpa, PARA SISTEMAS PREDIAIS ÁGUA FRIA . CARACTERÍSTICAS TÉCNICAS E FABRICAÇÃO DE ACORDO COM ABNT NBR 5648 DE 2010 E ABNT NBR 5626 DE 1998.	FORTLEV	0,82	328,00
13	200	UNID	ADAPTADOR P/ CAIXA D'ÁGUA (FLANGE) DE PVC SOLDÁVEL DE 20 MM, PN 750 kpa, PARA SISTEMAS PREDIAIS ÁGUA FRIA . CARACTERÍSTICAS TÉCNICAS E FABRICAÇÃO DE ACORDO COM ABNT NBR 5648 DE 2010 E ABNT NBR 5626 DE 1998.	VIQUA	7,90	1.580,00

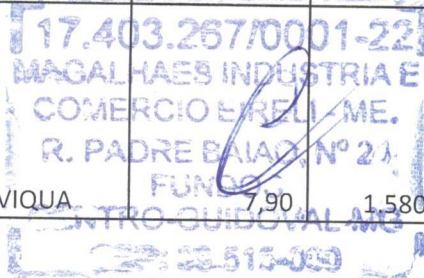

[Handwritten signature]

[Handwritten signature]

[Handwritten signature]

[Handwritten signature]

14	200	UNID	ADAPTADOR P/ CAIXA D'ÁGUA (FLANGE) DE PVC SOLDÁVEL DE 25 MM, PN 750 kpa, PARA SISTEMAS PREDIAIS ÁGUA FRIA . CARACTERÍSTICAS TÉCNICAS E FABRICAÇÃO DE ACORDO COM ABNT NBR 5648 DE 2010 E ABNT NBR 5626 DE 1998.	VIQUA	9,54	1.908,00
15	300	UNID	ADAPTADOR SOLD BOL/ROSC. 40MM X 1.1/4	VIQUA	4,38	1.314,00
16	200	UNID	Adaptador soldável curto bolsa e rosca 25MM X 3/4"	VIQUA	0,82	164,00
17	100	UNID	Adesivo PVC 175 g	FIRMEX	9,54	954,00
18	30	UNID	ADESIVO INSTANTÂNEO UNIVERSAL (TIPO SUPER BONDER) - EMBALAGEM COM 3 GRAMAS.	S.BONDER	2,80	84,00
19	80	UNID	AGUARRAS - 900 ML	EUCATEX	18,15	1.452,00
20	20	UNID	ALICATE BICO 6"	THOMPSOM	21,05	421,00
21	10	UNID	ALICATE CORTE DIAG. 6	THOMPSOM	21,05	210,50
22	10	UNID	ALICATE PRESSAO 10	MTX	31,26	312,60
23	5	UNID	ALICATE REBITADOR	FOX	27,42	137,10
24	200	UNID	ANEL EM CONCRETO PARA POÇO 50 X 80CM		-	-
25	50	UNID	ANEL VEDAÇÃO P/ VASO COM GUIA	MAX	8,19	409,50
26	20	UNID	ANTIFERRUGEM SPRAY - EMBALAGEM COM 300 ML	LUBFAST	5,46	109,20
27	30	RL	ARAME FARPADO GALVANIZADO, 02 FIOS, DIÂMETRO DO ARAME 1,60MM, ROLO 250 METROS	BELGO	257,45	7.723,50
28	50	RL	ARAME FARPADO GALVANIZADO, 02 FIOS, DIÂMETRO DO FIO 1,60MM, ROLO 500 METROS	BELGO	491,40	24.570,00
29	50	KG	ARAME GALVANIZADO Nº 18	BELGO	29,31	1.465,50
30	100	KG	ARAME LISO GALVANIZADO BITOLA 14 BWG	BELGO	23,04	2.304,00
31	50	KG	ARAME LISO GALVANIZADO BITOLA 20 BWG	BELGO	38,82	1.941,00
32	400	KG	ARAME RECOZIDO PG-18 (10 BWG)	BELGO	22,93	9.172,00
33	10	UNID	ARCO DE SERRA	RINO	21,02	210,20
34	1000	M³	AREIA LAVADA GROSSA		-	-
35	800	M³	AREIA LAVADA MÉDIA		-	-
36	250	SC	ARGAMASSA TIPO AC-I, INTERNA E EXTERNA. SACO DE 20KG		-	-
37	150	SC	ARGAMASSA TIPO AC-II INTERNA E EXTERNA. SACO DE 20KG		-	-
38	500	UNID	ARRUELA GALAVANIZADA 3/16"	MB	52,63	26.315,00
39	500	UNID	ARRUELA GALAVANIZADA 3/8"	MB	39,90	19.950,00
40	50	UNID	Assento de vaso comum	ALUMASA	23,21	1.160,50
41	25	UNID	Assento de vaso PNE		-	-
42	1000	M²	Azulejo branco medida aproximada de 35 x 55cm		-	-
43	50	UNID	BALDE CONCRETO PLASTICO 12L	C.PLAST	8,30	415,00
44	100	M²	SAIA		-	-
45	20	UNID	Bandeja para pintura 23 cm	MAX	5,32	106,40
46	25	UNID	Barra de apoio para vaso PNE 80cm	IVAI METAL	89,95	2.248,75
47	50	UNID	BARRA ROSCADA DE AÇO GALVANIZADO - 3/16" X 1 M.	MB	3,64	182,00
48	50	UNID	BARRA ROSCADA DE AÇO GALVANIZADO - 3/8" X 1 M.	MB	8,81	415,50

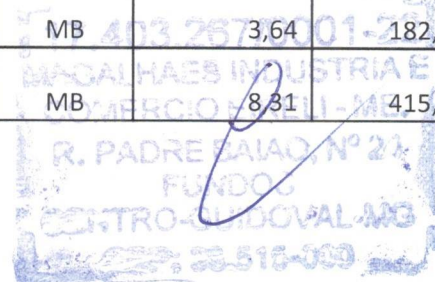

49	50	UNID	BARRA ROSCADA DE AÇO GALVANIZADO - 5/16" X 1 M.	MB	5,58	279,00
50	50	UNID	Basculante de alumínio (50x150), conforme projeto-incluso vidro incolor 3mm		-	-
51	100	UNID	Basculante de alumínio (60x60), conforme projeto-incluso vidro incolor 3mm		-	-
52	30,000	UNID	BLOCO CERÂMICO PARA VEDAÇÃO (TIJOLO FURADO) DE 9X19X19 CM. FABRICADO CONFORME ABNT NBR REFERENTE AO PRODUTO.		-	-
53	50,000	UNID	BLOCO CERÂMICO PARA VEDAÇÃO (TIJOLO FURADO) DE 9X19X29 CM. FABRICADO CONFORME ABNT NBR REFERENTE AO PRODUTO.		-	-
54	40,000	UNID	Bloco de cimento vedação 14x19x39 Fck= 2,5 Mpa		-	-
55	50,000	UNID	Bloco de cimento vedação 9x19x39 Fck= 2,5 Mpa		-	-
56	50000	UNID	Bloquete sextavado 25 x 25 x 6 cm resistência de 35 Mpa		-	-
57	50000	UNID	Bloquete sextavado 25 x 25 x 8 cm resistência de 25 Mpa		-	-
58	50000	UNID	Bloquete sextavado 25 x 25 x 8 cm resistência de 35 Mpa		-	-
59	50000	UNID	Bloquete sextavado 25 x 25 x 6 cm resistência de 25 Mpa		-	-
60	400	UNID	BOCAL E-27 COM RABICHO	FOX	2,59	1.036,00
61	100	UNID	BOIA P/ CX D'AGUA 1/2" HASTE METAL	GRAP	9,01	901,00
62	30	UNID	BOMBONA PLÁSTICA 100 LITROS COM TAMPA LARGA - MATERIAL VIRGEM		-	-
63	30	UNID	BOMBONA PLÁSTICA 50 LITROS COM TAMPA LARGA - MATERIAL VIRGEM		-	-
64	100	PAR	BOTA PVC BRANCA: BOTA DE SEGURANÇA, TIPO IMPERMEÁVEL, DE USO PROFISSIONAL, CONFECCIONADA EM POLICLORETO DE VINILA (PVC) NA COR BRANCA, SEM BICO DE AÇO, CANO LONGO, NOS TAMANHOS 35 A 46.	P.FORT	34,67	3.467,00
65	300	PAR	Botina de sola cozida com solado de borracha. Padrão de referência da qualidade: Ladeira, similar ou superior	GARRA	39,45	11.835,00
66	600	M3	Brita 0		-	-
67	700	M3	Brita 1		-	-
68	60	UNID	BROCA A RAP. 1/8	THOMPSOM	2,36	141,60
69	60	UNID	BROCA A RAP. 3/8	THOMPSOM	13,21	792,60
70	60	UNID	BROCA A RAP.8,0MM	THOMPSOM	8,63	517,80
71	60	UNID	BROCA DE AÇO RAPIDO Nº 12	THOMPSOM	23,38	1.402,80
72	60	UNID	BROCA DIAMANTADA PARA COCRETO Nº 10	THOMPSOM	6,84	410,40
73	60	UNID	BROCA DIAMANTADA PARA COCRETO Nº 12	THOMPSOM	9,56	573,60
74	60	UNID	BROCA DIAMANTADA PARA CONCRETO Nº 6	THOMPSOM	4,50	270,00
75	60	UNID	BROCA DIAMANTADA PARA CONCRETO Nº 8	THOMPSOM	5,46	327,60
76	30	Un.	Brocha p/ pintura	CONDOR	4,50	135,00
77	800	UNID	BUCHA DE NYLON DE 10 MM. PARA PARAFUSO	USAF	0,20	160,00
78	1200	UNID	BUCHA DE NYLON DE 12 MM. PARA PARAFUSO	USAF	0,27	324,00

79	1200	UNID	BUCHA DE NYLON DE 8 MM. PARA PARAFUSO	USAF	0,14	168,00
80	300	UNID	BUCHA DE REDUÇÃO DE PVC RÍGIDO DE 50X40 MM, COR BRANCA, PARA SISTEMAS PREDIAIS DE ESGOTO. CARACTERÍSTICAS TÉCNICAS E FABRICAÇÃO DE ACORDO COM ABNT NBR 5688 DE 2010 E ABNT NBR 8160 DE 1999.	FORTLEV	1,98	594,00
81	300	UNID	BUCHA DE REDUÇÃO DE PVC ROSCÁVEL DE 1" X 1/2", PN 750 kpa, PARA SISTEMAS PREDIAIS ÁGUA FRIA . CARACTERÍSTICAS TÉCNICAS E FABRICAÇÃO DE ACORDO COM ABNT NBR 5648 DE 2010 E ABNT NBR 5626 DE 1998.	KRONA	2,35	705,00
82	300	UNID	BUCHA DE REDUÇÃO DE PVC ROSCÁVEL DE 1" X 3/4", PN 750 kpa, PARA SISTEMAS PREDIAIS ÁGUA FRIA . CARACTERÍSTICAS TÉCNICAS E FABRICAÇÃO DE ACORDO COM ABNT NBR 5648 DE 2010 E ABNT NBR 5626 DE 1998.	KRONA	2,35	705,00
83	40	UNID	CABO ENXADA 1,45M TORNEADO	GM	10,92	436,80
84	2000	METRO	CABO FLEXIVEL 1,5MM 750V ANTICHAMA COM SELO DO INMETRO	CORFIO	1,50	3.000,00
85	1000	METRO	CABO FLEXIVEL 10MM 750V ANTICHAMA COM SELO DO INMETRO	CORFIO	11,30	11.300,00
86	500	METRO	CABO FLEXIVEL 16MM 750V ANTOCHAMA COM SELO DO INMETRO	CORFIO	17,54	8.770,00
87	2000	METRO	CABO FLEXIVEL 2,5MM 750V ANTICHAMA COM SELO DO INMETRO	CORFIO	2,72	5.440,00
88	700	METRO	CABO FLEXIVEL 4MM 750V ANTICHAMA COM SELO DO INMETRO	CORFIO	4,45	3.115,00
89	700	METRO	CABO FLEXIVEL 6MM 750V ANTICHAMA COM SELO DO INMETRO	CORFIO	6,57	4.599,00
90	2000	METRO	Cabo Multiplex 2 x 1 x 10mm		-	-
91	2000	METRO	Cabo Multiplex 2 x 1 x 16mm		-	-
92	1000	METRO	Cabo P.P 2 x 1,5mm	ENERGIL	4,33	4.330,00
93	1000	METRO	Cabo P.P 2 x 2,5mm	ENERGIL	7,03	7.030,00
94	20	UNID	CABO P/ CHIBANCA	GM	14,16	283,20
95	20	UNID	CABO P/ ROLO 23CM C/ BUCHA	MAX	5,32	106,40
96	30	UNID	CADEADO 20 MM DE LATÃO MACIÇO E HASTE DE AÇO INOX. CHAVE DE LATÃO NIQUELADO.	LAND	10,93	327,90
97	30	UNID	CADEADO 30 MM DE LATÃO MACIÇO E HASTE DE AÇO INOX. CHAVE DE LATÃO NIQUELADO.	LAND	14,91	447,30
98	300	UNID	CAIXA D'ÁGUA DE 1.000 LITROS DE PEAD, COM TAMPA. CARACTERÍSTICAS TÉCNICAS E FABRICAÇÃO DE ACORDO COM ABNT NBR 14799 DE 2011		-	-
99	15	UNID	CAIXA D'ÁGUA DE 2.000 LITROS DE PEAD, COM TAMPA. CARACTERÍSTICAS TÉCNICAS E FABRICAÇÃO DE ACORDO COM ABNT NBR 14799 DE 2011		-	-

17.403.267/0001-22
MAGALHAES INDUSTRIA E
COMERCIO EIRELI - ME.
R. PADRE BAIÃO, Nº 21
FUNDOS
CENTRO GUIDOVAL MAG
11-515-000

[Handwritten signatures and initials]

[Handwritten signature]

100	100	UNID	CAIXA D'ÁGUA DE 310 LITROS DE PEAD, COM TAMPA. CARACTERÍSTICAS TÉCNICAS E FABRICAÇÃO DE ACORDO COM ABNT NBR 14799 DE 2011			-	-
101	100	UNID	CAIXA D'ÁGUA DE 500 LITROS DE PEAD, COM TAMPA. CARACTERÍSTICAS TÉCNICAS E FABRICAÇÃO DE ACORDO COM ABNT NBR 14799 DE 2011			-	-
102	100	UNID	CAIXA DE DESCARGA EXTERNA EM POLIETILENO, COMPLETA, C/BOLSA E ENGATE DE PVC FLEXÍVEL. CAPACIDADE ≥ 9 LITROS. DE ACORDO COM ABNT NBR 15491.	ALUMASA		35,16	3.516,00
103	100	UNID	CAIXA DE GORDURA COMPLETA DN 100 X 50 X 75.	LUCONI		34,93	3.493,00
104	200	UNID	CAIXA DE LUZ 2X4 REFORÇADA, PRODUZIDA EM TERMOPLASTICO	MAX		0,78	156,00
105	200	UNID	Caixa de luz Sextavada para teto	MAX		1,64	328,00
106	100	UNID	CAIXA DE PASSAGEM COM GRELHA (CAIXA SECA) DN 100 X 100 X 40.			-	-
107	100	UNID	Caixa para Medidor bifásico			-	-
8	100	UNID	Caixa para Medidor monofásico			-	-
109	30	UNID	CAIXA PLÁSTICA PARA MASSA - 20 LITROS. PARA PEDREIROS.	THOMPSOM		15,02	450,60
110	50	UNID	Caixa Sifonada 100 X 100 X 40MM	HERC		13,10	655,00
111	50	UNID	Caixa Sifonada 100 X 100 X 50MM	HERC		15,71	785,50
112	400	SC	CAL HIDRATADA PARA ARGAMASSAS - SACO 20 KG			-	-
113	300	SC	Cal para pintura 7 KG			-	-
114	300	ML	Calha galvanizada desenvolvimento 50cm			-	-
115	3000,000	METRO	Canduite ¾ amarelo pvc	JMANGUEIRA		1,09	3.270,00
116	100	UNID	CANTONEIRA 30 CM BRANCA	THOMPSOM		4,23	423,00
117	100	UNID	CANTONEIRA 40 CM BRANCA	THOMPSOM		9,28	928,00
	100	UNID	CAP DE PVC RÍGIDO DE 100 MM, COR BRANCA, PARA SISTEMAS PREDIAIS DE ESGOTO. CARACTERÍSTICAS TÉCNICAS E FABRICAÇÃO DE ACORDO COM ABNT NBR 5688 DE 2010 E ABNT NBR 8160 DE 1999.	FORTLEV		8,11	811,00
119	100	UNID	CAP DE PVC RÍGIDO DE 150 MM, COR BRANCA, PARA SISTEMAS PREDIAIS DE ESGOTO. CARACTERÍSTICAS TÉCNICAS E FABRICAÇÃO DE ACORDO COM ABNT NBR 5688 DE 2010 E ABNT NBR 8160 DE 1999.	SHIVA		26,95	2.695,00
120	100	UNID	CAP DE PVC RÍGIDO DE 40 MM, COR BRANCA, PARA SISTEMAS PREDIAIS DE ESGOTO. CARACTERÍSTICAS TÉCNICAS E FABRICAÇÃO DE ACORDO COM ABNT NBR 5688 DE 2010 E ABNT NBR 8160 DE 1999.	SHIVA		2,13	213,00
121	100	UNID	CAP DE PVC RÍGIDO DE 50 MM, COR BRANCA, PARA SISTEMAS PREDIAIS DE ESGOTO. CARACTERÍSTICAS TÉCNICAS E FABRICAÇÃO DE ACORDO COM ABNT NBR 5688 DE 2010 E ABNT NBR 8160 DE 1999.	SHIVA		2,73	273,00

17.403.267/0001-22
MAGALHAES INDUSTRIA E
COMERCIO S.A. - ME
R. PADRE BALAZZ, Nº 24
FUNDOS
CENTRO-GUIDOVAL-MS
55.515-009

[Handwritten signature]

[Handwritten signature]

[Handwritten signature]

[Handwritten signature]

122	100	UNID	CAP DE PVC ROSCÁVEL DE 3/4", PN 750 kpa, PARA SISTEMAS PREDIAIS ÁGUA FRIA . CARACTERÍSTICAS TÉCNICAS E FABRICAÇÃO DE ACORDO COM ABNT NBR 5648 DE 2010 E ABNT NBR 5626 DE 1998.	SHIVA	1,73	173,00
123	100	UNID	CAP DE PVC SOLDÁVEL DE 25 MM, PN 750 kpa, PARA SISTEMAS PREDIAIS ÁGUA FRIA . CARACTERÍSTICAS TÉCNICAS E FABRICAÇÃO DE ACORDO COM ABNT NBR 5648 DE 2010 E ABNT NBR 5626 DE 1998.	FORTLEV	1,11	111,00
4	100	UNID	CAPA CHUVA PVC C/F. AMARELA: CAPA DE CHUVA COM CAPUZ E MANGA G, PARA PROTEÇÃO DO USUÁRIO CONTRA INTEMPÉRIES (CHUVA). CAPA DE SEGURANÇA, CONFECCIONADA EM TECIDO SINTÉTICO (TECIDO POLIÉSTER) REVESTIDO DE PVC EM UMA DAS FACES. FECHAMENTO FRONTAL ATRAVÉS DE BOTÕES PLÁSTICOS DE PRESSÃO E COSTURAS ATRAVÉS DE SOLDA ELETRÔNICA. TAMANHOS: P, M E G.	VINIL SEG	20,20	2.020,00
125	30	UNID	CARRINHO DE MÃO COM CAPACIDADE MÍNIMA PARA 65 LITROS, CAÇAMBA METÁLICA COM ESPESSURA MÍNIMA DE 0,6 MM (CHAPA 24). BRAÇO METÁLICO TUBULAR DE ESPESSURA MÍNIMA DE 1,2 MM. PNEU COM CÂMARA 3.25/8" E RODA METÁLICA COM EIXO EM AÇO DE ALTA RESISTÊNCIA E BUCHA EM NYLON. BRAÇO METÁLICO TUBULAR DE ESPESSURA MÍNIMA DE 1,2 MM E EMPUNHADURAS ERGONÔMICAS. PRODUTO FABRICADO SEGUNDO NORMA ABNT NBR 16269 DE 2014.	MAESTRO	191,10	5.733,00
126	30	UNID	CARRINHO DE MÃO COM CAPACIDADE MÍNIMA PARA 65 LITROS,. CAÇAMBA METÁLICA COM ESPESSURA MÍNIMA DE 0,9 MM (CHAPA 20). BRAÇO METÁLICO TUBULAR DE ESPESSURA MÍNIMA DE 1,2 MM. PNEU COM CÂMARA 3.25/8" E RODA METÁLICA COM EIXO EM AÇO DE ALTA RESISTÊNCIA E BUCHA EM NYLON. BRAÇO METÁLICO TUBULAR DE ESPESSURA MÍNIMA DE 1,2 MM E EMPUNHADURAS ERGONÔMICAS. PRODUTO FABRICADO SEGUNDO NORMA ABNT NBR 16269 DE 2014.	METALOSA	309,86	9.295,80
127	10	UNID	CAVADEIRA ARTICULADA, GARRAS COM 23CM OU SUPERIOR, CABOS DE MADEIRA COM 150 CM	MONFORT	36,72	367,20
128	10	UNID	Cavadeira reta com cabo de ferro -	GM	83,27	832,70
129	5	UNID	CHAVE AJUSTAVEL (INGLESA) VISE GRIPE 12	THOMPSON	54,46	272,30
130	10	UNID	CHAVE COMBINADA Nº 10	MAYLE	7,22	72,20
131	10	UN	CHAVE COMBINADA Nº 11	MAYLE	7,45	74,50
132	20	UNID	CHAVE COMBINADA Nº 13	MAYLE	7,94	158,80
133	15	UN	CHAVE COMBINADA Nº 14	MAYLE	8,91	133,65
134	10	UN	CHAVE COMBINADA Nº 18	MAYLE	12,07	120,70

R. PADRE BAAS, Nº 20
UNDOJ
CENTRO COMERCIAL
14.020-000

135	10	UN	CHAVE COMBINADA Nº 24	MAYLE	19,93	199,30
136	20	UN	CHAVE DE FENDA 1/8X4	MAYLE	5,46	109,20
137	20	UNID	CHAVE DE FENDA 3/16 X 4	MAYLE	5,47	109,40
138	30	UNID	CHAVE PHILIPS 1/4 X 4	MAYLE	5,69	170,70
139	30	UNID	CHAVE PHILIPS 1/8 X 5	MAYLE	5,79	173,70
140	10	UNID	CHIBANCA COM CABO	TENACE	51,73	517,30
141	100	UNID	CHUVEIRO ELÉTRICO 127V, QUATRO TEMPERATURAS, POTÊNCIA DE 4.800W OU SUPERIOR.	LORENZETI	59,42	5.942,00
142	20,000	SC	CIMENTO PORTLAND CP II-32 - SACO COM 50 KG.		-	-
143	15,000	SC	CIMENTO PORTLAND CP III-32 - SACO 50 KG		-	-
144	30	UNID	COLA DE SILICONE 280 GR		-	-
145	30	UNID	COLA EPOXI MASSA (TIPO DUREPOXI). EMBALAGEM COM 100 GRAMAS.	PULVITEC	5,68	170,40
146	50	UNID	Cola pvc 75g	MUNDIAL PRIME	3,69	184,50
147	20	UNID	COLHER DE PEDREIRO Nº09	THOMPSON	12,69	253,80
148	100	M³	CONCRETO ESTRUTURAL FCK 20MPA BOMBEADO (SERVIÇO)		-	-
149	150	M³	CONCRETO ESTRUTURAL FCK 25MPA BOMBEADO (SERVIÇO)		-	-
150	150	M³	CONCRETO ESTRUTURAL FCK 30MPA BOMBEADO (SERVIÇO)		-	-
151	1000	METRO	Conduite corrugado amarelo - 1/2"	JMANGUEIRA	1,09	1.090,00
152	100	CONJUNTO	Conjunto porta prancheta 70x210 (marco e alizares em angelim pedra, porta em angelim pedra para verniz, preenchimento oco e fechadura tipo bola)		-	-
153	100	CONJUNTO	Conjunto porta prancheta 80x210 (marco alizares em angelim pedra, porta em angelim pedra para verniz, com preenchimento oco e fechadura tipo bola)		-	-
154	20	CONJUNTO	Conjunto porta prancheta 90x210 (marco e alizares em angelim pedra, porta em angelim pedra para verniz, preenchimento oco e fechadura tipo bola)		-	-
155	250	METRO	CORDA DE POLIÉSTER 4MM TRANÇADA MULTIFILAMENTO. ROLO COM NO MÍNIMO 50 METROS.	ARTPLAST	0,53	132,50
156	250	METRO	CORDA DE POLIÉSTER 6MM TRANÇADA MULTIFILAMENTO. ROLO COM NO MÍNIMO 50 METROS.	ARTPLAST	0,60	150,00
157	50	KG	CORRENTE GALVANIZADA 10MM	RINO	25,06	1.253,00
158	50	KG	Corrente GALVANIZADA 3mm	RINO	28,94	1.447,00
159	20	UNID	CUBA EM AÇO INOX, Nº 1, 46 X 30 X 17 CM PARA PIA DE COZINHA	TRAMONTINA	273,00	5.460,00
160	200	UNID	CURVA 45° LONGA DE PVC RÍGIDO DE 100 MM, COR BRANCA, PARA SISTEMAS PREDIAIS DE ESGOTO. CARACTERÍSTICAS TÉCNICAS E FABRICAÇÃO DE ACORDO COM ABNT NBR 5688 DE 2010 E ABNT NBR 8160 DE 1999.			

17.403.267/0001-23
MAGALHAES INDUSTRIA E
COMERCIO EIRELI - ME.
R. PADRE BAIÃO, Nº 21
FUNDOS
CENTRO-GUIDOVAL MG
Tel: 32.513-003

161	200	UNID	CURVA 45° LONGA DE PVC RÍGIDO DE 150 MM, COR BRANCA, PARA SISTEMAS PREDIAIS DE ESGOTO. CARACTERÍSTICAS TÉCNICAS E FABRICAÇÃO DE ACORDO COM ABNT NBR 5688 DE 2010 E ABNT NBR 8160 DE 1999.			-	-
162	200	UNID	CURVA 45° LONGA DE PVC RÍGIDO DE 40 MM, COR BRANCA, PARA SISTEMAS PREDIAIS DE ESGOTO. CARACTERÍSTICAS TÉCNICAS E FABRICAÇÃO DE ACORDO COM ABNT NBR 5688 DE 2010 E ABNT NBR 8160 DE 1999.			-	-
163	200	UNID	CURVA 45° LONGA DE PVC RÍGIDO DE 50 MM, COR BRANCA, PARA SISTEMAS PREDIAIS DE ESGOTO. CARACTERÍSTICAS TÉCNICAS E FABRICAÇÃO DE ACORDO COM ABNT NBR 5688 DE 2010 E ABNT NBR 8160 DE 1999.			-	-
164	200	UNID	CURVA 90° CURTA DE PVC RÍGIDO DE 100 MM, COR BRANCA, PARA SISTEMAS PREDIAIS DE ESGOTO. CARACTERÍSTICAS TÉCNICAS E FABRICAÇÃO DE ACORDO COM ABNT NBR 5688 DE 2010 E ABNT NBR 8160 DE 1999.	FORTLEV		22,75	4.550,00
165	200	UNID	CURVA 90° CURTA DE PVC RÍGIDO DE 150 MM, COR BRANCA, PARA SISTEMAS PREDIAIS DE ESGOTO. CARACTERÍSTICAS TÉCNICAS E FABRICAÇÃO DE ACORDO COM ABNT NBR 5688 DE 2010 E ABNT NBR 8160 DE 1999.			-	-
166	200	UNID	CURVA 90° CURTA DE PVC RÍGIDO DE 40 MM, COR BRANCA, PARA SISTEMAS PREDIAIS DE ESGOTO. CARACTERÍSTICAS TÉCNICAS E FABRICAÇÃO DE ACORDO COM ABNT NBR 5688 DE 2010 E ABNT NBR 8160 DE 1999.	FORTLEV		4,10	820,00
167	200	UNID	CURVA 90° CURTA DE PVC RÍGIDO DE 50 MM, COR BRANCA, PARA SISTEMAS PREDIAIS DE ESGOTO. CARACTERÍSTICAS TÉCNICAS E FABRICAÇÃO DE ACORDO COM ABNT NBR 5688 DE 2010 E ABNT NBR 8160 DE 1999.	FORTLEV		10,81	2.162,00
168	200	UNID	CURVA 90° CURTA DE PVC RÍGIDO DE 75 MM, COR BRANCA, PARA SISTEMAS PREDIAIS DE ESGOTO. CARACTERÍSTICAS TÉCNICAS E FABRICAÇÃO DE ACORDO COM ABNT NBR 5688 DE 2010 E ABNT NBR 8160 DE 1999.	FORTLEV		26,96	5.392,00
169	400	UNID	CURVA 90° DE PVC SOLDÁVEL DE 20 MM, PN 750 kpa, PARA SISTEMAS PREDIAIS ÁGUA FRIA . CARACTERÍSTICAS TÉCNICAS E FABRICAÇÃO DE ACORDO COM ABNT NBR 5648 DE 2010 E ABNT NBR 5626 DE 1998.	FORTLEV		2,74	1.096,00
170	400	UNID	CURVA 90° DE PVC SOLDÁVEL DE 25 MM, PN 750 kpa, PARA SISTEMAS PREDIAIS ÁGUA FRIA . CARACTERÍSTICAS TÉCNICAS E FABRICAÇÃO DE ACORDO COM ABNT NBR 5648 DE 2010 E ABNT NBR 5626 DE 1998.	FORTLEV		3,19	1.276,00

103 260001-01
 MAGALHAES INDUSTRIA E
 COMERCIO EIRELI - ME.
 R. PADRE BALAO, Nº 21
 FUNDOS
 CONTR. QUIDOUVAL 03
 08-513-069

199	20	UNID	ENXADÃO ESTREITO 3 LIBRAS COM CABO	TRAMONTINA	45,09	901,80
200	20	UNID	Enxadao Largo 6"	TRAMONTINA	30,77	615,40
201	15	KIT	EPI COMPLETO PARA APLICAÇÃO DE AGROTÓXICO	SAYRO	72,35	1.085,25
202	200	UNID	ESMALTE SINTÉTICO 0,225ML	EUCATEX	8,83	1.766,00
203	30	UNID	ESPATULA DE AÇO CABO PLASTICO 100 MM	MAX	5,32	159,60
204	800	UNID	Estaca de concreto para campo curvada 3,20m		-	-
205	200	DZ	ESTACA DE MADEIRA TRATADA, CIRCUNFERÊNCIA DE 08CM NA PONTA OU SUPERIOR, CUMPRIMENTO DE 2,10 METROS OU SUPERIOR.		-	-
206	15	UNID	ESTENSOR EM AÇO PARA PINTURA	CONDOR	27,42	411,30
207	100	SACOLA	Estopa 150gr	LIMPBRILHA	2,05	205,00
208	20	UNID	EXTENSÃO ELÉTRICA 5 METROS, 3 TOMADAS 2P+T, 10A, FIO 2,50 X 0,75MM	FC	18,15	363,00
209	10	UNID	FACAO MATO CB PLAST Nº 14	INCOLINA	17,75	177,50
210	100	UNID	FECHADURA EXTERNA COMPLETA	ALIANÇA	44,64	4.464,00
211	100	UNID	FECHADURA INTERNA COMPLETA	ALIANÇA	34,94	3.494,00
212	100	UNID	FECHADURA PARA BANHEIRO COMPLETA DE EMBUTIR.	ALIANÇA	34,94	3.494,00
213	20	UNID	FILTRO DE LINHA 4 ENTRADAS COM FUSIVEL	FC	18,97	379,40
214	20	UNID	Fita alto fusão 10 metros	FOX	21,69	433,80
215	200	UNID	FITA ISOLANTE 10 METROS ANTICHAMA	THOMPSON	2,46	492,00
216	200	UNID	FITA ISOLANTE 20 METROS ANTICHAMA	THOMPSON	4,64	928,00
217	100	UNID	FITA VEDA ROSCA DE 12 MM X 10 M.	VEDAFLOM	1,80	180,00
218	100	UNID	FITA VEDA ROSCADE 18 MM X 10 M.	VEDAFLOM	2,21	221,00
219	50	RL	FITA ZEBRADA DE SEGURANÇA - ROLO 0,70 X 200M	P.COR	13,51	675,50
220	10	UNID	FOICE COMUM SEM CABO	INCOLINA	18,97	189,70
221	300	UNID	FOLHA DE LIXA PARA FERRO - GRÃO 80, 100, 120 E 180	TATU	2,35	705,00
222	300	UNID	FOLHA DE LIXA PARA MADEIRA - GRÃO 80, 100, 120 E 180	TATU	0,70	210,00
223	10	UNID	Formão médio	THOMPSON	16,24	162,40
224	600	m ²	Forro de pinnus		-	-
225	600	M ²	FORRO LINEAR DE PVC BRANCO FRISADO 600X20X8CM		-	-
226	800	M ³	FUNDO DE PEDREIRA		-	-
227	20	UNID	GARFO PARA ROLO DE PINTURA	MAX	4,74	94,80
228	100	UNID	GRAMPO DUPLO PACOTE COM 15 UNIDADES	PLASTRIN	2,27	227,00
229	80	KG	GRAMPO PARA CERCA, DE AÇO GALVANIZADO DE 7/8 X 10 (polxbwg).	BELGO	18,84	1.507,20
230	50	KG	GRAMPO PARA CERCA, DE AÇO GALVANIZADO DE 1 X 9 (polxbwg).	BELGO	18,84	942,00
231	120	SC	Hidrax cores sortidas 2kg		-	-
232	200	UNID	Iluminação de emergência 30 leds	ELGIN	19,36	3.872,00
233	30	LATA	IMPERMEABILIZANTE PARA MASSA BALDE 18LT	N.MASSA	100,38	3.011,40
234	300	UNID	Interruptor 1 tecla 10A com placa DE ENCAIXE SEM USO DE PARAFUSO APARENTE	PLUZIE	7,64	2.292,00
235	80	KG	INTERRUPTOR 10A + 2 TOMADAS 10A COM PLACA DE ENCAIXE SEM PARAFUSO APARENTE	PLUZIE	15,19	1.215,20

17.403.267/0001-22
 MAGALHAES INDUSTRIA E
 COMERCIO FIBRA - ME
 R. PADRE BASO, N. 21
 FUNDO
 CENTRO-GUISOVAL-MG
 CEP: 32.515-000

236	150	UNID	Interruptor 2 seções simples 10A com placa DE ENCAIXE SEM USO DE PARAFUSO APARENTE	PLUZIE	11,10	1.665,00
237	150	UNID	Interruptor 3 seções simples 10A com placa DE ENCAIXE SEM USO DE PARAFUSO APARENTE	PLUZIE	12,38	1.857,00
238	400	UNID	JANELA EM AÇO, COM VENEZIANA, MEDIDA APROXIMADA 1 M X 1,5 M.		-	-
239	100	UNID	JANELA EM ALUMÍNIO PARA BANHEIRO 0,60 X 0,40		-	-
240	200	UNID	JOELHO 45° DE PVC RÍGIDO DE 100 MM, COR BRANCA, PARA SISTEMAS PREDIAIS DE ESGOTO. CARACTERÍSTICAS TÉCNICAS E FABRICAÇÃO DE ACORDO COM ABNT NBR 5688 DE 2010 E ABNT NBR 8160 DE 1999.	FORTLEV	9,21	1.842,00
241	200	UNID	JOELHO 45° DE PVC RÍGIDO DE 150 MM, COR BRANCA, PARA SISTEMAS PREDIAIS DE ESGOTO. CARACTERÍSTICAS TÉCNICAS E FABRICAÇÃO DE ACORDO COM ABNT NBR 5688 DE 2010 E ABNT NBR 8160 DE 1999.	SHIVA	39,24	7.848,00
242	200	UNID	JOELHO 45° DE PVC RÍGIDO DE 40 MM, COR BRANCA, PARA SISTEMAS PREDIAIS DE ESGOTO. CARACTERÍSTICAS TÉCNICAS E FABRICAÇÃO DE ACORDO COM ABNT NBR 5688 DE 2010 E ABNT NBR 8160 DE 1999.	SHIVA	2,21	442,00
243	200	UNID	JOELHO 45° DE PVC RÍGIDO DE 50 MM, COR BRANCA, PARA SISTEMAS PREDIAIS DE ESGOTO. CARACTERÍSTICAS TÉCNICAS E FABRICAÇÃO DE ACORDO COM ABNT NBR 5688 DE 2010 E ABNT NBR 8160 DE 1999.	SHIVA	3,85	770,00
244	200	UNID	JOELHO 45° DE PVC RÍGIDO DE 75 MM, COR BRANCA, PARA SISTEMAS PREDIAIS DE ESGOTO. CARACTERÍSTICAS TÉCNICAS E FABRICAÇÃO DE ACORDO COM ABNT NBR 5688 DE 2010 E ABNT NBR 8160 DE 1999.	SHIVA	9,13	1.826,00
245	100	UNID	JOELHO 45° DE PVC RÍGIDO E REFORÇADO DE 100 MM, COR BEGE "OCRE", PARA SISTEMAS PREDIAIS DE ESGOTO. CARACTERÍSTICAS TÉCNICAS E FABRICAÇÃO DE ACORDO COM ABNT NBR 5688 DE 2010 E ABNT NBR 8160 DE 1999. A EMPRESA DEVERÁ APRESENTAR O PRODUTO COM QUALIDADE IGUAL OU SUPERIOR ÀS SEGUINTE MARCAS (KRONA, AMANCO, PLASTUBOS, TIGRE OU SUPERIOR).		-	-
246	100	UNID	JOELHO 45° DE PVC RÍGIDO E REFORÇADO DE 150 MM, COR BEGE "OCRE", PARA SISTEMAS PREDIAIS DE ESGOTO. CARACTERÍSTICAS TÉCNICAS E FABRICAÇÃO DE ACORDO COM ABNT NBR 5688 DE 2010 E ABNT NBR 8160 DE 1999. A EMPRESA DEVERÁ APRESENTAR O PRODUTO COM QUALIDADE IGUAL OU SUPERIOR ÀS SEGUINTE MARCAS (KRONA, AMANCO, PLASTUBOS, TIGRE OU SUPERIOR).			

17.403.287/0001-22
MAGALHAES INDUSTRIA E
COMERCIO EIRELI - ME.
R. PADRE BOMAO, Nº 21
LINDOIS
CENTRO-GUIOVAL-MG
CEP: 32.515-000

247	200	UNID	JOELHO 90° DE PVC RÍGIDO DE 40 MM, COR BRANCA, PARA SISTEMAS PREDIAIS DE ESGOTO. CARACTERÍSTICAS TÉCNICAS E FABRICAÇÃO DE ACORDO COM ABNT NBR 5688 DE 2010 E ABNT NBR 8160 DE 1999.	SHIVA	1,17	234,00
248	200	UNID	JOELHO 90° DE PVC RÍGIDO DE 50 MM, COR BRANCA, PARA SISTEMAS PREDIAIS DE ESGOTO. CARACTERÍSTICAS TÉCNICAS E FABRICAÇÃO DE ACORDO COM ABNT NBR 5688 DE 2010 E ABNT NBR 8160 DE 1999.	SHIVA	2,65	530,00
249	200	UNID	JOELHO 90° DE PVC RÍGIDO DE 75 MM, COR BRANCA, PARA SISTEMAS PREDIAIS DE ESGOTO. CARACTERÍSTICAS TÉCNICAS E FABRICAÇÃO DE ACORDO COM ABNT NBR 5688 DE 2010 E ABNT NBR 8160 DE 1999.	SHIVA	5,94	1.188,00
250	300	UNID	JOELHO 90° DE PVC ROSCÁVEL DE 1", PN 750 kpa, PARA SISTEMAS PREDIAIS ÁGUA FRIA . CARACTERÍSTICAS TÉCNICAS E FABRICAÇÃO DE ACORDO COM ABNT NBR 5648 DE 2010 E ABNT NBR 5626 DE 1998.	AMANCO	7,45	2.235,00
251	300	UNID	JOELHO 90° DE PVC ROSCÁVEL DE 1/2", PN 750 kpa, PARA SISTEMAS PREDIAIS ÁGUA FRIA . CARACTERÍSTICAS TÉCNICAS E FABRICAÇÃO DE ACORDO COM ABNT NBR 5648 DE 2010 E ABNT NBR 5626 DE 1998.	FORTLEV	1,41	423,00
252	300	UNID	JOELHO 90° DE PVC SOLDÁVEL DE 20 MM, PN 750 kpa, PARA SISTEMAS PREDIAIS ÁGUA FRIA . CARACTERÍSTICAS TÉCNICAS E FABRICAÇÃO DE ACORDO COM ABNT NBR 5648 DE 2010 E ABNT NBR 5626 DE 1998.	FORTLEV	0,41	123,00
253	300	UNID	JOELHO 90° DE PVC SOLDÁVEL DE 25 MM, PN 750 kpa, PARA SISTEMAS PREDIAIS ÁGUA FRIA . CARACTERÍSTICAS TÉCNICAS E FABRICAÇÃO DE ACORDO COM ABNT NBR 5648 DE 2010 E ABNT NBR 5626 DE 1998.	FORTLEV	0,83	249,00
254	300	UNID	JOELHO 90° DE PVC SOLDÁVEL DE 32 MM, PN 750 kpa, PARA SISTEMAS PREDIAIS ÁGUA FRIA . CARACTERÍSTICAS TÉCNICAS E FABRICAÇÃO DE ACORDO COM ABNT NBR 5648 DE 2010 E ABNT NBR 5626 DE 1998.	FORTLEV	2,42	726,00
255	300	UNID	JOELHO 90° DE PVC SOLDÁVEL DE 50 MM, PN 750 kpa, PARA SISTEMAS PREDIAIS ÁGUA FRIA . CARACTERÍSTICAS TÉCNICAS E FABRICAÇÃO DE ACORDO COM ABNT NBR 5648 DE 2010 E ABNT NBR 5626 DE 1998.	FORTLEV	4,90	1.470,00
256	200	UNID	JOELHO 90° DE PVC SOLDÁVEL E COM BUCHA DE LATÃO DE 20 MM X 1/2", PN 750 kpa, PARA SISTEMAS PREDIAIS ÁGUA FRIA . CARACTERÍSTICAS TÉCNICAS E FABRICAÇÃO DE ACORDO COM ABNT NBR 5648 DE 2010 E ABNT NBR 5626 DE 1998.	FORTLEV	4,98	996,00

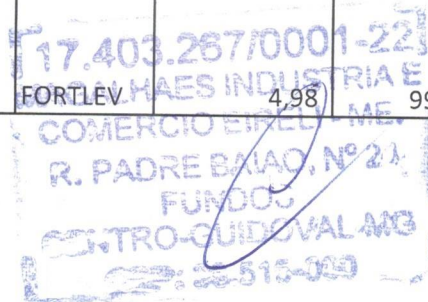

[Handwritten signature]

[Handwritten signature]

[Handwritten signature]

257	200	UNID	JOELHO 90° DE PVC SOLDÁVEL E COM BUCHA DE LATÃO DE 25 MM X 3/4", PN 750 kpa, PARA SISTEMAS PREDIAIS ÁGUA FRIA . CARACTERÍSTICAS TÉCNICAS E FABRICAÇÃO DE ACORDO COM ABNT NBR 5648 DE 2010 E ABNT NBR 5626 DE 1998.	FORTLEV	6,59	1.318,00
258	200	UNID	JOELHO 90° DE PVC SOLDÁVEL E COM ROSCA DE 20 MM X 1/2", PN 750 kpa, PARA SISTEMAS PREDIAIS ÁGUA FRIA . CARACTERÍSTICAS TÉCNICAS E FABRICAÇÃO DE ACORDO COM ABNT NBR 5648 DE 2010 E ABNT NBR 5626 DE 1998.	FORTLEV	1,86	372,00
259	200	UNID	JOELHO 90° DE PVC SOLDÁVEL E COM ROSCA DE 25 MM X 3/4", PN 750 kpa, PARA SISTEMAS PREDIAIS ÁGUA FRIA . CARACTERÍSTICAS TÉCNICAS E FABRICAÇÃO DE ACORDO COM ABNT NBR 5648 DE 2010 E ABNT NBR 5626 DE 1998.	FORTLEV	3,39	678,00
260	100	UNID	JUNÇÃO DUPLA DE PVC RÍGIDO DE 100X100X100 MM, COR BRANCA, PARA SISTEMAS PREDIAIS DE ESGOTO. CARACTERÍSTICAS TÉCNICAS E FABRICAÇÃO DE ACORDO COM ABNT NBR 5688 DE 2010 E ABNT NBR 8160 DE 1999.	FORTLEV	25,91	2.591,00
261	100	UNID	JUNÇÃO DUPLA DE PVC RÍGIDO DE 75X75X75 MM, COR BRANCA, PARA SISTEMAS PREDIAIS DE ESGOTO. CARACTERÍSTICAS TÉCNICAS E FABRICAÇÃO DE ACORDO COM ABNT NBR 5688 DE 2010 E ABNT NBR 8160 DE 1999.	FORTLEV	23,12	2.312,00
262	300	UNID	JUNÇÃO DUPLA DE PVC RÍGIDO E REFORÇADO DE 100X100X100 MM, COR BEGE "OCRE", PARA SISTEMAS PREDIAIS DE ESGOTO. CARACTERÍSTICAS TÉCNICAS E FABRICAÇÃO DE ACORDO COM ABNT NBR 5688 DE 2010 E ABNT NBR 8160 DE 1999. A EMPRESA DEVERÁ APRESENTAR O PRODUTO COM QUALIDADE IGUAL OU SUPERIOR ÀS SEGUINTE MARCAS (KRONA, AMANCO, PLASTUBOS, TIGRE OU SUPERIOR).		-	-
263	100	UNID	JUNTA SIMPLES (TIPO Y) DE PVC RÍGIDO DE 50X50 MM, COR BRANCA, PARA SISTEMAS PREDIAIS DE ESGOTO. CARACTERÍSTICAS TÉCNICAS E FABRICAÇÃO DE ACORDO COM ABNT NBR 5688 DE 2010 E ABNT NBR 8160 DE 1999.	FORTLEV	9,76	976,00
264	80	UNID	JUNTA SIMPLES (TIPO Y) DE PVC RÍGIDO DE 75X50 MM, COR BRANCA, PARA SISTEMAS PREDIAIS DE ESGOTO. CARACTERÍSTICAS TÉCNICAS E FABRICAÇÃO DE ACORDO COM ABNT NBR 5688 DE 2010 E ABNT NBR 8160 DE 1999.	FORTLEV	16,41	1.312,80
265	300	M ²	LAJE PRÉ-FABRICADA TRELIÇADA COM PREENCHIMENTO EM EPS. Sobrecarga para 200kg/m ²			
266	300	Un.	Lâmpada de 400w (vapor mercúrio)			

17 403.257/0001-24
MAGALHAES INDUSTRIA E
COMERCIO - ME.
R. PADRE ANTONIO, Nº 21
LIMOS
CENTRO GUIDOVAL A/3
33.515-009

267	100	UNID	LÂMPADA DE LED BULBO 12W BRANCO FRIO E27	CITY LUMI	8,72	872,00
268	100	UNID	LÂMPADA DE LED BULBO 16W BRANCO FRIO E27	CITY LUMI	16,41	1.641,00
269	200	UNID	LÂMPADA DE LED BULBO 9W BRANCO FRIO E27	CITY LUMI	7,00	1.400,00
270	200	UNID	LÂMPADA FLUORESCENTE 40 A 45W-127V BRANCA, TIPO ESPIRAL.	GOLDEN	37,93	7.586,00
271	200	UNID	LÂMPADA FLUORESCENTE COMPACTA 15 A 20W-127V. BRANCA, TIPO ESPIRAL.	GOLDEN	14,88	2.976,00
272	200	UNID	LÂMPADA FLUORESCENTE COMPACTA 20 A 25W-127V BRANCA. BRANCA, ESPIRAL.	GOLDEN	14,88	2.976,00
273	200	UNID	LÂMPADA FLUORESCENTE COMPACTA 25 A 30W-127V BRANCA. BRANCA, TIPO "U" OU ESPIRAL.	GOLDEN	14,88	2.976,00
274	200	Un.	Lâmpada mista 250w	KIAN	37,05	7.410,00
275	50	UNID	LAPIS CARPINTEIRO	THOMPSON	1,37	68,50
276	200	Unidade	Lavatório de louça comum branco com coluna		-	-
277	15	Unidade	Lavatório de louça PNE branco com coluna		-	-
278	10	Un.	Limatão	KF	4,50	45,00
279	20	UNID	LINHA PARA PEDREIRO TRANÇADA - ROLO COM 100 METROS	DAN	4,74	94,80
280	20	RL	LONA PLÁSTICA DE 100 MICRAS COR AMARELA, COM 4 METROS DE LARGURA . ROLO COM 50 METROS.	MAX	450,05	9.001,00
281	20	RL	LONA PLÁSTICA DE 100 MICRAS COR AMARELA, COM 6 METROS DE LARGURA . ROLO COM 50 METROS.	MAX	900,90	18.018,00
282	20	RL	LONA PLÁSTICA DE 150 MICRAS COR PRETA, COM 6 METROS DE LARGURA . ROLO COM 50 METROS.	MAX	375,38	7.507,60
283	200	UNID	LUVA DE CORRER PARA TUBO DE PVC SOLDÁVEL DE 20 MM, PN 750 kpa, PARA SISTEMAS PREDIAIS ÁGUA FRIA . CARACTERÍSTICAS TÉCNICAS E FABRICAÇÃO DE ACORDO COM ABNT NBR 5648 DE 2010 E ABNT NBR 5626 DE 1998.	FORTLEV	9,49	1.898,00
284	200	UNID	LUVA DE CORRER PARA TUBO DE PVC SOLDÁVEL DE 25 MM, PN 750 kpa, PARA SISTEMAS PREDIAIS ÁGUA FRIA . CARACTERÍSTICAS TÉCNICAS E FABRICAÇÃO DE ACORDO COM ABNT NBR 5648 DE 2010 E ABNT NBR 5626 DE 1998.	FORTLEV	11,89	2.378,00
285	200	UNID	LUVA DE CORRER PARA TUBO DE PVC SOLDÁVEL DE 32 MM, PN 750 kpa, PARA SISTEMAS PREDIAIS ÁGUA FRIA . CARACTERÍSTICAS TÉCNICAS E FABRICAÇÃO DE ACORDO COM ABNT NBR 5648 DE 2010 E ABNT NBR 5626 DE 1998.	FORTLEV	24,20	4.840,00
286	200	UNID	LUVA DE CORRER PARA TUBO DE PVC SOLDÁVEL DE 50 MM, PN 750 kpa, PARA SISTEMAS PREDIAIS ÁGUA FRIA . CARACTERÍSTICAS TÉCNICAS E FABRICAÇÃO DE ACORDO COM ABNT NBR 5648 DE 2010 E ABNT NBR 5626 DE 1998.	FORTLEV	28,36	5.672,00

R. PADRE DA SILVA, Nº 24
 CENTRO-QUIDORALVA
 LA 0271 08 410-010

287	200	UNID	LUVA DE PVC ROSCÁVEL DE 1.1/2", PN 750 kpa, PARA SISTEMAS PREDIAIS ÁGUA FRIA . CARACTERÍSTICAS TÉCNICAS E FABRICAÇÃO DE ACORDO COM ABNT NBR 5648 DE 2010 E ABNT NBR 5626 DE 1998.	FORTLEV	11,79	2.358,00
288	200	UNID	LUVA DE PVC SOLDÁVEL DE 20 MM X 1/2", PN 750 kpa, PARA SISTEMAS PREDIAIS ÁGUA FRIA. CARACTERÍSTICAS TÉCNICAS E FABRICAÇÃO DE ACORDO COM ABNT NBR 5648 DE 2010 E ABNT NBR 5626 DE 1998.	FORTLEV	0,49	98,00
289	200	UNID	LUVA DE PVC SOLDÁVEL DE 20 MM, PN 750 kpa, PARA SISTEMAS PREDIAIS ÁGUA FRIA. CARACTERÍSTICAS TÉCNICAS E FABRICAÇÃO DE ACORDO COM ABNT NBR 5648 DE 2010 E ABNT NBR 5626 DE 1998.	FORTLEV	0,49	98,00
290	200	UNID	LUVA DE PVC SOLDÁVEL DE 25 MM X 3/4", PN 750 kpa, PARA SISTEMAS PREDIAIS ÁGUA FRIA. CARACTERÍSTICAS TÉCNICAS E FABRICAÇÃO DE ACORDO COM ABNT NBR 5648 DE 2010 E ABNT NBR 5626 DE 1998.	FORTLEV	0,74	148,00
291	200	UNID	LUVA DE PVC SOLDÁVEL DE 32 MM, PN 750 kpa, PARA SISTEMAS PREDIAIS ÁGUA FRIA. CARACTERÍSTICAS TÉCNICAS E FABRICAÇÃO DE ACORDO COM ABNT NBR 5648 DE 2010 E ABNT NBR 5626 DE 1998.	FORTLEV	2,24	448,00
292	300	PAR	LUVA DE RASPA: LUVA DE PROTEÇÃO, CONFECCIONADA EM VAQUETA INTEGRAL, ESPESSURA 8/10 LINHAS, MODELO SOLDADOR, SEM REFORÇO, COM PUNHO EM 15CM CONFECCIONADO EM RASPA. POSSUI ELÁSTICO DE AJUSTE NO DORSO. INDICADA PARA PROTEÇÃO DAS MÃOS E DOS ANTE-BRAÇOS EM SERVIÇOS GERAIS QUE APRESENTEM RISCOS DE NATUREZA MÉDIA, TAIS COMO SOLDADOR, ONDE HAJA CONTATO COM MATERIAIS ABRASIVOS E/OU ESCORIANTE.	ENFORT	7,93	2.379,00
293	300	PAR	LUVA LATEX NATURAL PARA PEDREIRO: LUVA LATEX NATURAL COM SUPORTE: LUVA CONFECCIONADA EM MALHA DE ALGODÃO, REVESTIDA EM LÁTEX NATURAL NA PALMA, DEDOS, PARTE DO DORSO. ACABAMENTO ANTIDERRAPANTE, PUNHO EM MALHA DE ALGODÃO COM ELÁSTICO. TAMANHOS P, M E G.	VOLK	4,50	1.350,00
294	300	PAR	LUVA VULCANIZADA: LUVA DE SEGURANÇA TRICOTADA EM FIOS DE ALGODÃO/POLIÉSTER; COM REVESTIMENTO DE BORRACHA VULCANIZADA NA PALMA E FACE PALMAR DOS DEDOS E PONTAS DOS DEDOS, PUNHO COM ELASTANO, ACABAMENTO FINAL EM OVERLOQUE, SEM COSTURAS (TECIDA DE FORMA INTEGRAL). TAMANHOS: P, M E G.	VOLK	11,18	3.354,00
295	10	UNID	MACHADO COM CABO	COROA	46,27	462,70

17.403.267/0001-22
MACALHAES INDUSTRIA E
COMERCIO RELI
R. PADRE SAO, N. 27
FUNDOS
CENTRO-GUIDOVAL MG
15-515-309

B

[Handwritten signature]

B

M

296	200	UNID	MADERITE 2,20 X 1,10 14 MM		-	-
297	100	UNID	Magueira para gás 1,25m	PB	11,32	1.132,00
298	500	METRO	MANGUEIRA 1/2 DUPLA FACE	ACQUA	3,28	1.640,00
299	100	METRO	Mangueira Cristal para Nível - M 1/2"	ACQUA	2,05	205,00
300	20	UNID	Mangueira de jardim dupla face 15m	ACQUA	48,87	977,40
301	2000	METRO	Mangueira preta ½	MAX	0,93	1.860,00
302	2000	METRO	Mangueira preta ¾	MAX	1,34	2.680,00
303	600	UNID	Manilha 030 MF PS1		-	-
304	700	UNID	Manilha 040 MF PA 1		-	-
305	700	UNID	Manilha 040 MF PS1		-	-
306	1000	UNID	Manilha 060 MF PA 1		-	-
307	1000	UNID	Manilha 060 MF PS1		-	-
308	1000	UNID	Manilha 080 MF PA 1		-	-
309	1000	UNID	Manilha 100 MF PA 1		-	-
310	200	UNID	MARCO PARA PORTA MADEIRA, ANGELIM PEDRA, COMPLETO C/ ALISAR, MONTADO 210X13X3CM DE 70CM		-	-
311	10	UNID	MARRETA COM CABO 2 KG	MONFORT	56,07	560,70
312	10	UNID	MARRETA COM CABO 4 KG	PACETA	83,27	832,70
313	20	UNID	MARTELO UNHA 23MM	SPARTA	21,29	425,80
314	20	UNID	MARTELO UNHA 29MM	SPARTA	34,79	695,80
315	500	UNID	MASCARA SEMIFACIAL COM FILTRO	DELTA	3,14	1.570,00
316	150	LATA	MASSA CORRIDA PVA 18 LT		-	-
317	300	SC	MASSA CORRIDA SACO 20 KG		-	-
318	5000	UNID	Meio-fio de concreto pré-moldado tipo A (12 x 16,7 x 35 X 80 cm)		-	-
319	100	Un.	Miolo de fechadura aliança		-	-
320	100	Un.	Miolo de fechadura stam		-	-
321	100	UNID	NÍPEL DE PVC ROSCÁVEL DE 1/2", PN 750 kpa, PARA SISTEMAS PREDIAIS ÁGUA FRIA . CARACTERÍSTICAS TÉCNICAS E FABRICAÇÃO DE ACORDO COM ABNT NBR 5648 DE 2010 E ABNT NBR 5626 DE 1998.	FORTLEV	1,23	123,00
322	100	UNID	NÍPEL DE PVC ROSCÁVEL DE 3/4", PN 750 kpa, PARA SISTEMAS PREDIAIS ÁGUA FRIA . CARACTERÍSTICAS TÉCNICAS E FABRICAÇÃO DE ACORDO COM ABNT NBR 5648 DE 2010 E ABNT NBR 5626 DE 1998.	FORTLEV	1,58	158,00
323	10	UNID	NIVEL MADEIRA 12"	THOMPSOM	9,54	95,40
324	100	UNID	ÓCULOS DE SEGURANÇA INCOLOR: ÓCULOS DE SEGURANÇA EM POLICARBONATO ÓPTICO, COM ARMAÇÃO DE NYLON, HASTES REGULÁVEIS. FILTRA 99,9% DOS RAIOS UVA/UVB.	GARRA	4,10	410,00
325	20	UNID	PA DE BICO COM CABO	MAX	28,26	565,20
326	50	UND	Padrão Energisa 4 m completo 110V		-	-
327	15	UND	Padrão Energisa 7 m completo 110V		-	-
328	10	UND	Padrões Energisa 7m 220V – COMPLETO		-	-
329	2000	UNID	PARAFUSO AUTO-ATARRAXANTE CABEÇA CHATA COM FENDA 50 X 6,3 MM. AÇO INOX A2.			

17.403.267/0001-23
MAGALHAES INDUSTRIA E
COMERCIO SRELI-ME.
R. PADRE SAIAI, Nº 21
FUNDOS
CENTRO GUISOVALMO
TEL: (51) 3628-510-033

330	2000	UNID	PARAFUSO CABEÇA SEXTAVADA ROSCA INTERNA, COM PORCA E ARRUELA, 2" X 1/4". AÇO INOX 304.		-	-
331	2000	UNID	PARAFUSO CABEÇA SEXTAVADA ROSCA INTERNA, COM PORCA E ARRUELA, 4" X 1/2". AÇO INOX 304.		-	-
332	1000	UNID	PARAFUSO FENDA 4.2 X 38	JOMARCA	0,16	160,00
333	1000	UNID	PARAFUSO PARA TELHA GALVANIZADO (PEQUENO)	TREF	0,82	820,00
334	500	UNID	PARAFUSO ROSCA SOBERBA 5/16 X 70	JOMARCA	0,89	445,00
335	UNID	1500	PARAFUSO SEXT.ROS.SOBER.1/4 X 50	JOMARCA	0,48	720,00
336	50	UNID	PASTA LUBRIFICANTE PARA CONEXÃO DE TUBOS DE SISTEMAS PREDIAIS DE ESGOTO - SACHÊ DE 160 G.	P.TUBES	20,27	1.013,50
337	20	UNID	Pé-de-Cabra 60 cm	GM	34,81	696,20
338	20	UNID	Pé-de-Cabra 80 cm	GM	34,81	696,20
339	20	UNID	PEDRA DE ESMERIL	ICDER	22,93	458,60
340	200	M ²	PEDRA GRANITO ANDORINHA		-	-
341	100	M ²	PEDRA GRANITO CINZA OCRE		-	-
342	200	M ²	PEDRA GRANITO VERDE UBATUBA		-	-
3	600	M3	Pedra marroada		-	-
344	300	M ³	PEDRA POLIÉDRICA (PÉ-DE-MOLEQUE)		-	-
345	20	UNID	PENEIRA ARROZ 55 AREIA	MM	19,38	387,60
346	100	Un.	Pia cozinha mármore 1,20mt		-	-
347	100	UNID	Pia lavatório fibra		-	-
348	200	UNID	PIA SINTETICA 1,20 X 54 CM		-	-
349	10	UNID	Picareta de ponta tarza com cabo	TENACE	51,73	517,30
350	150	CX	PIGMENTO EM PÓ CAIXA 250 G	ALFA	5,83	874,50
351	80	UNID	Pino 10 A – Fêmea	LUSTER	2,57	205,60
352	120	UNID	Pino 10 A – Macho	LUSTER	2,57	308,40
353	30	UNID	Pino 20 A - FEMEA	ILUMI	4,42	132,60
354	30	UNID	Pino 20 A – Macho	ILUMI	4,42	132,60
355	400	M ²	PISO CERÂMICO ANTIDERRAPANTE, ≥ 45 X 45 CM, PEI-5. COR CLARA.		-	-
356	800	M ²	PISO EM CERAMICA PI 4, MEDIDAS APROXIMADAS 40CM X40CM		-	-
357	40,000	UNID	Piso retangular 10 x 20 x 6 cm resistencia de 25 Mpa		-	-
358	30,000	UNID	Piso retangular 10 x 20 x 6 cm resistencia de 25 Mpa colorido		-	-
359	40,000	UNID	Piso retangular 10 x 20 x 6 cm resistencia de 35 Mpa		-	-
360	30,000	UND	Piso retangular 10 x 20 x 6 cm resistencia de 35 Mpa colorido		-	-
361	60,000	UNID	Piso retangular 10 x 20 x 8 cm resistencia de 25 Mpa		-	-
362	30,000	UNID	Piso retangular 10 x 20 x 8 cm resistencia de 25 Mpa colorido		-	-
363	60,000	UNID	Piso retangular 10 x 20 x 8 cm resistencia de 35 Mpa		-	-
364	30,000	UNID	Piso retangular 10 x 20 x 8 cm resistencia de 35 Mpa colorido		-	-

17.403.250001-2
 COMERCIO FINELI-M
 CENTRO CUIDADO ALMO
 11.224.58.516-003

365	120	UNID	PLAFON DE PLASTICO COM RECEPTACULO E-27 DE LOUÇA	FOX	4,50	540,00
366	30	UNID	PLUG PINO T 10A PARA LUZ	PLUZIE	4,49	134,70
367	50	UNID	PLUG ROSCAVEL 1/2	FORTLEV	0,93	46,50
368	500	M³	PÓ DE PEDRA			
369	50	Unidade	Pontaletes 0,06x3,0m		-	-
370	45	Peça	Pontaletes de madeira 6x6 (peça de 3,0m)		-	-
371	30	Peça	Pontaletes de madeira 8x8 (peça de 3,0m)		-	-
372	500	UNID	PORCA GALAVANIZADA 3/16"	JOMARCA	0,10	50,00
373	500	UNID	PORCA GALAVANIZADA 3/4"	JOMARCA	2,46	1.230,00
374	500	UNID	PORCA GALAVANIZADA 3/8"	JOMARCA	0,27	135,00
375	100	UNID	PORCA GALAVANIZADA 5/16"	JOMARCA	0,16	16,00
376	100	UNID	PORTA ALMOFADA EM MADEIRA DE LEI 60 X 210 CM.		-	-
377	100	UNID	PORTA ALMOFADA EM MADEIRA DE LEI 70 X 210 CM.		-	-
378	60	UNID	PORTA ALMOFADA EM MADEIRA DE LEI 80 X 210 CM.		-	-
379	100	UNID	PORTA ALMOFADA EM MADEIRA DE LEI TIPO IPÊ OU ANGELIM, MEDIDA 0,80 X 2,10 INCLUINDO ADUELAS, ALIZARES, 03 DOBRADIÇAS CROMADAS, E FECHADURA COM ACABAMENTO TIPO BOLA.		-	-
380	100	UNID	PORTA LISA PRANCHETA LAMINADA EM ANGELIM PARA PINTURA 80 X 210 CM.	JJ	169,00	16.900,00
381	100	UNID	PORTA LISA PRANCHETA LAMINADA EM ANGELIM PARA VERNIZ 70 X 210 CM.	JJ	169,00	16.900,00
382	100	UNID	PORTA LISA PRANCHETA PARA PINTURA 60 X 210 CM.	JJ	169,00	16.900,00
383	200	Unidade	Porta papel toalha de plástico	Nobre	24,90	4.980,00
384	200	Unidade	Porta sabonete líquido de plástico	Nobre	24,90	4.980,00
385	50	KG	PREGO 15X15 DE AÇO POLIDO, COM CABEÇA.	GERDAU	18,70	935,00
386	50	KG	PREGO 17X21 DE AÇO POLIDO, COM CABEÇA.	GERDAU	17,06	853,00
387	50	KG	PREGO 18X30 DE AÇO POLIDO, COM CABEÇA.	GERDAU	16,11	805,50
388	50	KG	PREGO 22X48 DE AÇO POLIDO, COM CABEÇA.	GERDAU	16,11	805,50
389	20	KG	PREGO 25X72 DE AÇO POLIDO, COM CABEÇA.	GERDAU	20,31	406,20
390	5	Un.	Prumo	THOMPSON	27,55	137,75
391	10	UNID	PULVERIZADOR COSTAL 20 LITROS	POLISAD	189,74	1.897,40
392	20	Pc	Quadro de distribuição de embutir 18/24 disjuntores		-	-
393	100	Un.	Reator p/ 2 lâmpadas 40w		-	-
394	100	Un.	Reator p/ lâmpadas 400w	AFP	105,11	10.511,00
395	200	SC	REBOQUIT MASSA FINA SACO 20 KG		-	-
396	30	UNID	Redução de ¾ por ½ marrom classe A	FORTLEV	0,51	15,30
397	50	UNID	Redução de 100/40 branca classe A		-	-
398	50	UNID	Redução de 100/50 branco classe A	FORTLEV	9,42	471,00
399	50	UNID	Redução de 50/40 branco classe A	FORTLEV	1,91	95,50
400	10	UNID	Redução excêntrica 100 X 50MM	FORTLEV	9,42	94,20
401	200	UNID	Registro ½ plástico	VICQUA	7,17	1.434,00
402	100	UNID	Registro 1/2 metal	THOMPSON	11,74	1.174,00
403	50	UNID	Registro 3/4 gaveta COM ACABAMENTO C50	DELTA	54,46	2.723,00

(Handwritten mark)

(Handwritten signature)

403.267.001-22
 R. PADRE BAIÃO, Nº 21
 FUNDOS
 CENTRO-GUIDOVAL-MG
 32.515-013

404	50	UNID	Registro de 1 1/2 de gaveta c/ acab. C50	DELTA	99,51	4.975,50
405	50	UNID	REGISTRO METÁLICO DE ESFERA COM ALAVANCA DE 1". CARACTERÍSTICAS TÉCNICAS E FABRICAÇÃO DE ACORDO COM ABNT NBR COMPATÍVEL COM O PRODUTO.	AQUA	27,15	1.357,50
406	50	UNID	REGISTRO METÁLICO DE ESFERA COM ALAVANCA DE 1.1/4". CARACTERÍSTICAS TÉCNICAS E FABRICAÇÃO DE ACORDO COM ABNT NBR COMPATÍVEL COM O PRODUTO.	DECA	147,28	7.364,00
407	10	UNID	REGUA ALUMINIO GROSSA 2 METROS	ALUMEN	25,94	259,40
408	200	KG	REJUNTE PARA CERÂMICAS DE PAREDE E DE PISO. EMBALAGEM DE 1 KG.	PRECON	4,42	884,00
409	500	M ²	REVESTIMENTO CERÂMICO PARA PAREDE, ESMALTADO ACETINADO, CORES VARIADAS, SEM VARIAÇÃO DE TONALIDADE, ≥ 30 X 50 CM, ESPESSURA ≥ 2,5 MM.		-	-
410	500	UNID	RIBITE 4.8 X 14MM		-	-
411	500	UNID	RIBITE 4.8 X 25MM		-	-
412	200	UNID	RODAFORRO DE PVC BRANCO TIPO "C" - COM 6 METROS		-	-
413	200	UNID	RODAFORRO DE PVC BRANCO TIPO "N" - COM 6 METROS		-	-
414	30	UNID	ROLO DE ESPUMA 15 CM	COMPEL	3,94	118,20
415	30	UNID	ROLO DE ESPUMA 23 CM	COMPEL	6,20	186,00
416	30	UNID	ROLO DE ESPUMA 9 CM	COMPEL	2,73	81,90
417	30	UNID	ROLO DE LÃ 23 CM	COMPEL	12,12	363,60
418	30	UNID	ROLO DE LÃ 30CM COM GARFO	COMPEL	16,24	487,20
419	30	UNID	ROLO PARA PINTURA EM LÃ DE CARNEIRO GRANDE 23 CM APROXIMADO	COMPEL	12,12	363,60
420	50	UNID	Saboneteira fixa de parede combinada c/ reservatório p/ sabonete liquido ou alcool gel. Reservatório de 900ml.	Nobre	24,90	1.245,00
421	50	LATA	SELADOR ACRÍLICO BRANCO, LATA 18 LT, RENDIMENTO DE 70 A 90 M ² POR DEMÃO OU SUPERIOR	B.TECH	109,20	5.460,00
422	150	Un.	Selim com trave em ocre 150/100		-	-
	150	Un.	Selim com trave em ocre 200/100		-	-
424	50	UNID	Serrinha. Padrão de referência da qualidade: Starret, similar ou superior	NICHOLSON	5,73	286,50
425	10	UNID	Serrote 18''	THOMPSON	30,03	300,30
426	200	UNID	SIFÃO AJUSTÁVEL BRANCO PARA PIA AMERICANA, BITOLA ENTRADA: 1.1/2".	SIFOSUPER	4,35	870,00
427	50	UNID	SIFÃO AJUSTÁVEL DUPLO BRANCO PARA PIA AMERICANA, BITOLA ENTRADA: 1.1/2".	SIFO SUPER	12,49	624,50
428	100	UNID	SIFÃO UNIVERSAL DUPLO EXTENSÍVEL PLÁSTICO METALIZADO ≥ 70 CM, BITOLA ENTRADA: 1", 1.1/4", 1.1/2".	SIFO SUPER	12,49	1.249,00
429	20	LATA	SOLVENTE COM BAIXO ODOR, INDICADO PARA DILUIÇÃO DE ESMALTES SINTÉTICOS, VERNIZES E TINTA A ÓLEO, LATA 5 LT	EUCATEX	86,00	1.720,00

17.403.267/0001-22
 COMERCIO EXELI - ME.
 R. PADRE SAIAO, Nº 21
 FUNDOS
 CENTRO SUZANOVALMO
 13.227-000

B

[Handwritten Signature]

[Handwritten Signature]

430	50	LATA	SOLVENTE COM BAIXO ODOR, INDICADO PARA DILUIÇÃO DE ESMALTES SINTÉTICOS, VERNIZES E TINTA A ÓLEO, LATA 900 ML	EUCATEX	17,75	887,50
431	30	UNID	TAMBOR DE PLÁSTICO DE 200 LITROS TAMP A FIXA. USADO, LIMPO E EM ÓTIMO ESTADO DE CONSERVAÇÃO.		-	-
432	50	UNID	Tampão de ½ marrom classe A	FORTLEV	0,83	41,50
433	50	UNID	Tampão de 100mm branco classe A	FORTLEV	8,11	405,50
434	50	UNID	Tampão de 3/4 marrom classe A	FORTLEV	1,16	58,00
435	60	Un.	Tanque de 1 bojo mármore		-	-
436	50	Un.	Tanque de 2 bojos mármore		-	-
437	5	Unidade	Tanque de louça branco com coluna		-	-
438	100	UNID	TANQUE SINTETICO GRANDE DUPLO 110 X 55		-	-
439	150	UNID	TÊ DE PVC RÍGIDO DE 100X100 MM, COR BRANCA, PARA SISTEMAS PREDIAIS DE ESGOTO. CARACTERÍSTICAS TÉCNICAS E FABRICAÇÃO DE ACORDO COM ABNT NBR 5688 DE 2010 E ABNT NBR 8160 DE 1999.	FORTLEV	13,57	2.035,50
440	150	UNID	TÊ DE PVC RÍGIDO DE 100X75 MM, COR BRANCA, PARA SISTEMAS PREDIAIS DE ESGOTO. CARACTERÍSTICAS TÉCNICAS E FABRICAÇÃO DE ACORDO COM ABNT NBR 5688 DE 2010 E ABNT NBR 8160 DE 1999.	FORTLEV	18,10	2.715,00
441	100	UNID	TÊ DE PVC RÍGIDO E REFORÇADO DE 100X100 MM, COR BEGE "OCRE", PARA SISTEMAS PREDIAIS DE ESGOTO. CARACTERÍSTICAS TÉCNICAS E FABRICAÇÃO DE ACORDO COM ABNT NBR 5688 DE 2010 E ABNT NBR 8160 DE 1999. A EMPRESA DEVERÁ APRESENTAR O PRODUTO COM QUALIDADE IGUAL OU SUPERIOR ÀS SEGUINTE MARCAS (KRONA, AMANCO, PLASTUBOS, TIGRE OU SUPERIOR).		-	-
442	100	UNID	TÊ DE PVC RÍGIDO E REFORÇADO DE 100X75 MM, COR BEGE "OCRE", PARA SISTEMAS PREDIAIS DE ESGOTO. CARACTERÍSTICAS TÉCNICAS E FABRICAÇÃO DE ACORDO COM ABNT NBR 5688 DE 2010 E ABNT NBR 8160 DE 1999. A EMPRESA DEVERÁ APRESENTAR O PRODUTO COM QUALIDADE IGUAL OU SUPERIOR ÀS SEGUINTE MARCAS (KRONA, AMANCO, PLASTUBOS, TIGRE OU SUPERIOR).		-	-
443	300	UNID	TÊ DE PVC ROSCÁVEL DE 1", PN 750 kpa, PARA SISTEMAS PREDIAIS ÁGUA FRIA . CARACTERÍSTICAS TÉCNICAS E FABRICAÇÃO DE ACORDO COM ABNT NBR 5648 DE 2010 E ABNT NBR 5626 DE 1998.	FORTLEV	16,52	4.956,00
444	300	UNID	TÊ DE PVC ROSCÁVEL DE 1.1/2", PN 750 kpa, PARA SISTEMAS PREDIAIS ÁGUA FRIA . CARACTERÍSTICAS TÉCNICAS E FABRICAÇÃO DE ACORDO COM ABNT NBR 5648 DE 2010 E ABNT NBR 5626 DE 1998.	FORTLEV	34,94	10.482,00

17.403.267/0001-22
MACALHAES INDUSTRIA E
COMERCIO EIRELI-ME.
R. PADRE BALAO, Nº 21
FUNDOS
CENTRO GUIDOVALMO
11-33-515-000

445	300	UNID	TÊ DE PVC SOLDÁVEL DE 20 MM, PN 750 kpa, PARA SISTEMAS PREDIAIS ÁGUA FRIA. CARACTERÍSTICAS TÉCNICAS E FABRICAÇÃO DE ACORDO COM ABNT NBR 5648 DE 2010 E ABNT NBR 5626 DE 1998.	FORTLEV	0,89	267,00
446	300	UNID	TÊ DE PVC SOLDÁVEL DE 25 MM, PN 750 kpa, PARA SISTEMAS PREDIAIS ÁGUA FRIA. CARACTERÍSTICAS TÉCNICAS E FABRICAÇÃO DE ACORDO COM ABNT NBR 5648 DE 2010 E ABNT NBR 5626 DE 1998.	FORTLEV	1,13	339,00
447	100	UNID	TÊ DE PVC SOLDÁVEL DE 32 MM, PN 750 kpa, PARA SISTEMAS PREDIAIS ÁGUA FRIA. CARACTERÍSTICAS TÉCNICAS E FABRICAÇÃO DE ACORDO COM ABNT NBR 5648 DE 2010 E ABNT NBR 5626 DE 1998.	FORTLEV	4,53	453,00
448	200	UNID	TÊ DE PVC SOLDÁVEL DE 50 MM, PN 750 kpa, PARA SISTEMAS PREDIAIS ÁGUA FRIA. CARACTERÍSTICAS TÉCNICAS E FABRICAÇÃO DE ACORDO COM ABNT NBR 5648 DE 2010 E ABNT NBR 5626 DE 1998.	FORTLEV	11,37	2.274,00
449	200	UNID	TÊ DE PVC SOLDÁVEL E COM BUCHA DE LATÃO NA BOLSA CENTRAL DE 20 MM X 1/2", PN 750 kpa, PARA SISTEMAS PREDIAIS ÁGUA FRIA. CARACTERÍSTICAS TÉCNICAS E FABRICAÇÃO DE ACORDO COM ABNT NBR 5648 DE 2010 E ABNT NBR 5626 DE 1998.	FORTLEV	7,02	1.404,00
450	200	UNID	TÊ DE PVC SOLDÁVEL E COM BUCHA DE LATÃO NA BOLSA CENTRAL DE 25 MM X 3/4", PN 750 kpa, PARA SISTEMAS PREDIAIS ÁGUA FRIA. CARACTERÍSTICAS TÉCNICAS E FABRICAÇÃO DE ACORDO COM ABNT NBR 5648 DE 2010 E ABNT NBR 5626 DE 1998.	FORTLEV	8,97	1.794,00
451	100	m ²	Tela de aço galvanizado malha hexagonal 8x10cm, fio da rede 2,4mm		-	-
452	300	M ³	Tela fio 12 malha 2'		-	-
453	400	M ³	Tela fio 12 malha 3"		-	-
454	300	M ³	Tela fio 14 malha 3"		-	-
455	10	RL	TELA GALINHEIRO FIO 22 X 1,5M ALTURA. ROLO COM 50 M.	BELGO	426,92	4.269,20
456	1500	METRO LENEAR	TELA GALVANIZADA FIO 12 X 1,60M DE ALTURA. MALHA DE 2.1/2".		-	-
457	1500	METRO LENEAR	TELA GALVANIZADA FIO 12 X 2,0M DE ALTURA. MALHA DE 3".	S.JORGE	65,82	98.730,00
458	10	RL	TELA MANGUEIRÃO FIO 16 1,5 ALTURA. ROLO COM 50 M.	BELGO	1.188,24	11.882,40
459	20	RL	TELA SOMBRITE 4MX50M. NÍVEL DE SOMBREAMENTO 50%.	SOLPACK	505,05	10.101,00
460	30000	UNID	TELHA CERÂMICA COLONIAL DUPLA (CAPA E BICA)			-
461	20000	UNID	TELHA CERÂMICA PORTUGUESA DUPLA (CAPA E BICA)			-

17.403.287/0001-22
 MACALHAES INDUSTRIA E
 COMERCIO LTDA - ME.
 R. PADRE BALAO, Nº 21,
 FUNDOS
 CENTRO GOUVEAVAL-MG
 CEP: 3510-000

462	1000	UNID	TELHA DE FIBROCIMENTO CRFS (CIMENTO REFORÇADO COM FIO SINTÉTICO) ONDULADA, 244 CM X 1,10 CM			-	-
463	3000	UNID	TELHA DE FIBROCIMENTO CRFS (CIMENTO REFORÇADO COM FIO SINTÉTICO) ONDULADA, 244 CM X 50 CM X 4MM			-	-
464	100	M ²	TELHA DE POLICARBONATO SUPER TRANSLÚCIDA ONDA ALTA, 100% DE LUMINOSIDADE.			-	-
465	500	M ²	Telha trapezoidal galvanizada simples			-	-
466	5	Pc	Terminal de ventilação 50MM			-	-
467	60	UNID	THINNER 5 LITROS	EUCATEX		86,00	5.160,00
468	100	UNID	THINNER 900 ML	EUCATEX		17,75	1.775,00
469	40000	UNID	TIJOLO CERÂMICO MACIÇO ≥ 9 X 4,5 X 19 CM			-	-
470	100	LATA	TINTA ACRÍLICA PARA EXTERIOR A BASE DE AGUA LATA 18 LT COM RENDIMENTO DE ATÉ 380 M ² POR DEMÃO	EUCATEX		244,34	24.434,00
471	80	LATA	TINTA ACRÍLICA PARA EXTERIOR A BASE DE AGUA LATA 18 LT COM RENDIMENTO DE ATÉ 480 M ² POR DEMÃO OU SUPERIOR	EUCATEX		244,34	19.547,20
472	150	LATA	Tinta acrílica para interior a base de agua lata 18 lt rendimento de 250 m ² ou superior por demão	EUCATEX		141,82	21.273,00
473	50	GALÃO	TINTA ACRÍLICA PARA PISO INTERIOR E EXTERIOR, A BASE DE AGUA GALÃO 3,6 lt, COM RENDIMENTO DE 20 à 35 M ² POR DEMÃO	DACAR		42,16	2.108,00
474	30	LATA	TINTA ACRÍLICA PARA PISO INTERIOR E EXTERIOR, A BASE DE AGUA LATA 18 LT, COM RENDIMENTO DE 100 à 150 M ² POR DEMÃO	DACAR		204,75	6.142,50
475	80	LATA	Tinta de alto desempenho, especialmente desenvolvida para utilização em demarcação e sinalização viária, extremamente resistente a intempéries naturais e ao desgaste por atrito sofrido no tráfego de veículos e similares, composta de resina acrílica, solvente orgânico, pigmentos inorgânicos, cargas minerais e aditivos anti-sedimentante, classificado conforme normas técnicas brasileiras. (lata 18 litros nas cores: branco, vermelho amarelo e azul)			-	-
476	80	LT	TINTA ESMALTE SINTETICO 1 LT	DACAR		19,79	1.583,20
477	50	GALÃO	TINTA ESMALTE SINTÉTICO 3,600	DACAR		72,35	3.617,50
478	40	Lata	Tinta látex branca neve rende muito 18L rendimento de 300 m ² por demão ou superior	EUCATEX		244,34	9.773,60
479	40	UNID	TINTA SPRAY 360ML	ETANIZ		11,33	453,20
480	80	KG	TOMADA 20A COM PLACA DE ENCAIXE SEM PARAFUSO APARENTE	PLUZIE		10,78	862,40
481	30	UNID	TORNEIRA BÓIA DE ALTA VAZÃO PARA CAIXA D'ÁGUA, DE 1". FABRICADO EM PEAD E METAL.	GARDEN		60,06	1.801,80
482	100	Un.	Torneira curta metal p/ pia	DELTA		42,32	4.232,00
483	100	Unidade	Torneira de cozinha de bancada bica alta cromada 100% aço inox 1/4 de volta	IMK		69,62	6.962,00
484	30	UNID	Torneira de jardim de plástico	GRAP		3,00	90,00

17.415.267/0901-22
 COMERCIO EIRELI - ME.
 R. PADRE BAIAO, Nº 21
 FUNDOS
 CENTRO-GUIDOVAL-ABC
 11-515-049

485	200	Unidade	Torneira de lavatório, material Liga de Cobre, Acionamento hidromecânico com leve pressão do botão de metal, Tempo de abertura aproximadamente 6 segundos, produto com botão de acionamento em metal, assim como o corpo da torneira.	RIOMAR	116,68	23.336,00
486	200	UNID	TORNEIRA DE PLASTICO 15 CM	GRAP	3,28	656,00
487	100	UNID	Torneira lavatório plástico	GRAP	6,14	614,00
488	20	UNID	TORQUES 5"	S.ROMAO	15,02	300,40
489	30	Unid	TORQUES 8"	S.ROMAO	17,75	532,50
490	20	UNID	TRENA EMBORRACHADA 5 METROS	SPARTA	9,42	188,40
491	100	UNID	TRINCHA 1"	CONDOR	3,55	355,00
492	80	UNID	TRINCHA 2"	CONDOR	4,10	328,00
493	100	UNID	TRINCHA 3"	CONDOR	6,69	669,00
494	80	UNID	TRINCHA 3/4	CONDOR	1,57	125,60
495	100	UNID	TUBO CAIXA DESCARGA COMPLETO	KRONA	13,51	1.351,00
496	100	UND	TUBO DE LIGAÇÃO DE VASO SANITÁRIO.	FORTLEV	7,00	700,00
497	600	UNID	TUBO DE PVC RÍGIDO DE 100 MM, COR BRANCA E COM 6 M, PARA SISTEMAS PREDIAIS DE ESGOTO. CARACTERÍSTICAS TÉCNICAS E FABRICAÇÃO DE ACORDO COM ABNT NBR 5688 DE 2010 E ABNT NBR 8160 DE 1999. A EMPRESA DEVERÁ APRESENTAR O PRODUTO COM QUALIDADE IGUAL OU SUPERIOR ÀS SEGUINTE MARCAS (KRONA, AMANCO, PLASTUBOS, TIGRE OU SUPERIOR).		-	-
498	200	UNID	TUBO DE PVC RÍGIDO DE 150 MM, COR BRANCA E COM 6 M, PARA SISTEMAS PREDIAIS DE ESGOTO. CARACTERÍSTICAS TÉCNICAS E FABRICAÇÃO DE ACORDO COM ABNT NBR 5688 DE 2010 E ABNT NBR 8160 DE 1999. A EMPRESA DEVERÁ APRESENTAR O PRODUTO COM QUALIDADE IGUAL OU SUPERIOR ÀS SEGUINTE MARCAS (KRONA, AMANCO, PLASTUBOS, TIGRE OU SUPERIOR).		-	-
499	200	UNID	TUBO DE PVC RÍGIDO DE 200 MM, COR BRANCA E COM 6 M, PARA SISTEMAS PREDIAIS DE ESGOTO. CARACTERÍSTICAS TÉCNICAS E FABRICAÇÃO DE ACORDO COM ABNT NBR 5688 DE 2010 E ABNT NBR 8160 DE 1999. A EMPRESA DEVERÁ APRESENTAR O PRODUTO COM QUALIDADE IGUAL OU SUPERIOR ÀS SEGUINTE MARCAS (KRONA, AMANCO, PLASTUBOS, TIGRE OU SUPERIOR).		-	-

[Handwritten signature]

[Handwritten signature]

17.403.257/0001-22
 MACALHAES INDUSTRIA E
 COMERCIO EIRELI-ME.
 R. PADRE BALAS, Nº 24
 FUNDOS
 CENTRO CIDIOVALMO
 CEP: 23.510-000

[Handwritten initials]

500	400	UNID	TUBO DE PVC RÍGIDO DE 40 MM, COR BRANCA E COM 6 M, PARA SISTEMAS PREDIAIS DE ESGOTO. CARACTERÍSTICAS TÉCNICAS E FABRICAÇÃO DE ACORDO COM ABNT NBR 5688 DE 2010 E ABNT NBR 8160 DE 1999. A EMPRESA DEVERÁ APRESENTAR O PRODUTO COM QUALIDADE IGUAL OU SUPERIOR ÀS SEGUINTE MARCAS (KRONA, AMANCO, PLASTUBOS, TIGRE OU SUPERIOR).	-	-
501	400	UNID	TUBO DE PVC RÍGIDO DE 75 MM, COR BRANCA E COM 6 M, PARA SISTEMAS PREDIAIS DE ESGOTO. CARACTERÍSTICAS TÉCNICAS E FABRICAÇÃO DE ACORDO COM ABNT NBR 5688 DE 2010 E ABNT NBR 8160 DE 1999. A EMPRESA DEVERÁ APRESENTAR O PRODUTO COM QUALIDADE IGUAL OU SUPERIOR ÀS SEGUINTE MARCAS (KRONA, AMANCO, PLASTUBOS, TIGRE OU SUPERIOR).	-	-
502	500	UNID	TUBO DE PVC RÍGIDO E REFORÇADO DE 100 MM, COR BEGE/OCRE, COM 6 M, PARA SISTEMAS PREDIAIS DE ESGOTO. CARACTERÍSTICAS TÉCNICAS E FABRICAÇÃO DE ACORDO COM ABNT NBR 5688 DE 2010 E ABNT NBR 8160 DE 1999. A EMPRESA DEVERÁ APRESENTAR O PRODUTO COM QUALIDADE IGUAL OU SUPERIOR ÀS SEGUINTE MARCAS (KRONA, AMANCO, PLASTUBOS, TIGRE OU SUPERIOR).	-	-
503	300	UNID	TUBO DE PVC RÍGIDO E REFORÇADO DE 150 MM, COR BEGE/OCRE, COM 6 M, PARA SISTEMAS PREDIAIS DE ESGOTO. CARACTERÍSTICAS TÉCNICAS E FABRICAÇÃO DE ACORDO COM ABNT NBR 5688 DE 2010 E ABNT NBR 8160 DE 1999. A EMPRESA DEVERÁ APRESENTAR O PRODUTO COM QUALIDADE IGUAL OU SUPERIOR ÀS SEGUINTE MARCAS (KRONA, AMANCO, PLASTUBOS, TIGRE OU SUPERIOR).	-	-
504	200	UNID	TUBO DE PVC RÍGIDO E REFORÇADO TIPO OCRE 200MM X 6 METROS, PARA REDE COLETORES DE ESGOTO. PRODUTO FABRICADO DE ACORDO COM A EB-644/NBR 7362 ABNT, COM BOLÇA JEI E PONTA LISA, PRESSÃO MÁXIMA DE SERVIÇO DE (2,5 Kgf/cm ² ou 2500 PA) E TEMPERATURA APROXIMADA DE 20°C. A EMPRESA DEVERÁ APRESENTAR O PRODUTO COM QUALIDADE IGUAL OU SUPERIOR ÀS SEGUINTE MARCAS (KRONA, AMANCO, PLASTUBOS, TIGRE OU SUPERIOR).	-	-
505	400	UNID	TUBO DE PVC ROSCÁVEL DE 1.1/2", COM 6M E PN 750 kpa, PARA SISTEMAS PREDIAIS ÁGUA FRIA. CARACTERÍSTICAS TÉCNICAS E FABRICAÇÃO DE ACORDO COM ABNT NBR 5648 DE 2010 E ABNT NBR 5626 DE 1998.	-	-

17.403.287/0001-22
 MAGALHÃES INDUSTRIA E
 COMÉRCIO S.A.
 R. PAVÃO, Nº 24
 FLORES
 SÃO PAULO - SP
 CEP: 05712-000

506	400	UNID	TUBO DE PVC SOLDÁVEL DE 20 MM, COM 6M E PN 750 kpa, PARA SISTEMAS PREDIAIS ÁGUA FRIA . CARACTERÍSTICAS TÉCNICAS E FABRICAÇÃO DE ACORDO COM ABNT NBR 5648 DE 2010 E ABNT NBR 5626 DE 1998.			-	-
507	300	UNID	TUBO DE PVC SOLDÁVEL DE 3/4", COM 6M E PN 750 kpa, PARA SISTEMAS PREDIAIS ÁGUA FRIA . CARACTERÍSTICAS TÉCNICAS E FABRICAÇÃO DE ACORDO COM ABNT NBR 5648 DE 2010 E ABNT NBR 5626 DE 1998.			-	-
508	200	UNID	TUBO DE PVC SOLDÁVEL DE 32 MM, COM 6M E PN 750 kpa, PARA SISTEMAS PREDIAIS ÁGUA FRIA . CARACTERÍSTICAS TÉCNICAS E FABRICAÇÃO DE ACORDO COM ABNT NBR 5648 DE 2010 E ABNT NBR 5626 DE 1998.			-	-
509	200	UNID	TUBO DE PVC SOLDÁVEL DE 50 MM, COM 6M E PN 750 kpa, PARA SISTEMAS PREDIAIS ÁGUA FRIA . CARACTERÍSTICAS TÉCNICAS E FABRICAÇÃO DE ACORDO COM ABNT NBR 5648 DE 2010 E ABNT NBR 5626 DE 1998.			-	-
510	60	UNID	UNIÃO DE PVC ROSCÁVEL DE 1", PN 750 kpa, PARA SISTEMAS PREDIAIS ÁGUA FRIA . CARACTERÍSTICAS TÉCNICAS E FABRICAÇÃO DE ACORDO COM ABNT NBR 5648 DE 2010 E ABNT NBR 5626 DE 1998.	KRONA		15,63	937,80
511	60	UNID	UNIÃO DE PVC ROSCÁVEL DE 1.1/2", PN 750 kpa, PARA SISTEMAS PREDIAIS ÁGUA FRIA . CARACTERÍSTICAS TÉCNICAS E FABRICAÇÃO DE ACORDO COM ABNT NBR 5648 DE 2010 E ABNT NBR 5626 DE 1998.	KRONA		31,83	1.909,80
512	60	UNID	UNIÃO DE PVC ROSCÁVEL DE 1/2", PN 750 kpa, PARA SISTEMAS PREDIAIS ÁGUA FRIA . CARACTERÍSTICAS TÉCNICAS E FABRICAÇÃO DE ACORDO COM ABNT NBR 5648 DE 2010 E ABNT NBR 5626 DE 1998.	KRONA		4,87	292,20
513	60	UNID	UNIÃO DE PVC ROSCÁVEL DE 3/4", PN 750 kpa, PARA SISTEMAS PREDIAIS ÁGUA FRIA . CARACTERÍSTICAS TÉCNICAS E FABRICAÇÃO DE ACORDO COM ABNT NBR 5648 DE 2010 E ABNT NBR 5626 DE 1998.	KRONA		6,88	412,80
514	50	UNID	UNIÃO INTERNA DE METAL PARA CONEXÃO DE MANGUEIRAS DE 3/8".			-	-
515	50	UNID	UNIÃO INTERNA DE PLÁSTICO PARA CONEXÃO DE MANGUEIRAS DE 1".	PLASBON		0,94	47,00
516	60	UNID	UNIÃO SOLDÁVEL DE PVC SOLDÁVEL DE 20 MM, PN 750 kpa, PARA SISTEMAS PREDIAIS ÁGUA FRIA. CARACTERÍSTICAS TÉCNICAS E FABRICAÇÃO DE ACORDO COM ABNT NBR 5648 DE 2010 E ABNT NBR 5626 DE 1998.	FORTLEV		7,30	438,00

17.403.267/0001-22
MAGALHAES INDUSTRIA E
COMERCIO EIRELI - ME.
R. PADRE BAIAO, Nº 21
FUNDOS
CENTRO LUIZ VAL
CEP: 35.515-000

517	60	UNID	UNIÃO SOLDÁVEL DE PVC SOLDÁVEL DE 25 MM, PN 750 kpa, PARA SISTEMAS PREDIAIS ÁGUA FRIA. CARACTERÍSTICAS TÉCNICAS E FABRICAÇÃO DE ACORDO COM ABNT NBR 5648 DE 2010 E ABNT NBR 5626 DE 1998.	FORTLEV	10,47	628,20
518	60	UNID	UNIÃO SOLDÁVEL DE PVC SOLDÁVEL DE 32 MM, PN 750 kpa, PARA SISTEMAS PREDIAIS ÁGUA FRIA. CARACTERÍSTICAS TÉCNICAS E FABRICAÇÃO DE ACORDO COM ABNT NBR 5648 DE 2010 E ABNT NBR 5626 DE 1998.	FORTLEV	14,09	845,40
519	50	UNID	UNIÃO SOLDÁVEL DE PVC SOLDÁVEL DE 50 MM, PN 750 kpa, PARA SISTEMAS PREDIAIS ÁGUA FRIA. CARACTERÍSTICAS TÉCNICAS E FABRICAÇÃO DE ACORDO COM ABNT NBR 5648 DE 2010 E ABNT NBR 5626 DE 1998.	FORTLEV	38,00	1.900,00
520	50	UNID	VÁLVULA DE DESCARGA DE PAREDE (EMBUTIR) PARA VASO SANITÁRIO, DE 50 MM (1.1/2"). DE METAL COM ACABAMENTO.	DECA	201,69	10.084,50
521	10	Unidade	Vaso sanitário para PNE com caixa acoplada		-	-
522	20	UNID	VASO SANITÁRIO COM CAIXA ACOPLADA 3/6 LITROS DE LOUÇA BRANCA E FORMATO OVAL. DIMENSÕES ≥ 74,5 X 37,5 X 64,5 CM.		-	-
523	100	UNID	VASO SANITÁRIO CONVENCIONAL DE LOUÇA BRANCA E FORMATO OVAL. DIMENSÕES ≥ 38,5 X 38,5 X 59 CM.		-	-
524	200	UNID	VASSOURÃO REFORÇADO TIPO GARI, TRAÇADO COM 60 FUROS. COM CERDAS DE PIAÇAVA. ALTURA DAS CERDAS ≥ 9 CM. CEPA DE MADEIRA COM COMPRIMENTO ≥ 40 CM E LARGURA ≥ 6 CM. COM CABO DE MADEIRA DE 1,5 M X 2,5 MM. MARCA PORTUENSE, GROSSI, DOIS IRMÃOS OU SUPERIOR).	Atual	17,75	3.550,00
525	200	M ²	VDRO LISO CANELADO TRANSPARENTE DE 3 MM, INSTALADO.		-	-
526	200	M ²	VDRO LISO COMUM TRANSPARENTE DE 2 MM, INSTALADO.		-	-
527	30	UNID	Verniz mogno 3.600lt	EUCATEX	88,30	2.649,00
528	30	UNID	Verniz mogno 900ml	EUCATEX	25,98	779,40
529	50	GALÃO	ZARCAO 3.600 ml	ZARCOMAX	49,00	2.450,00
530	50	UNIDADE	FOLHA DE MADEIRITE PLASTIFICADO DE 14MM (220X110)		-	-
						922.788,00
VALOR GLOBAL R\$ 922.788,00 (Novecentos e vinte e dois mil, setecentos e oitenta e oito reais)						

B

Paul

17.403.287/0001-22
MAGALHAES INDUSTRIA E
COMERCIO DE LÍQUIDOS - ME.
R. PADRE SAIAO Nº 24
FUNDOS
S. TRO-CARDOVAL MG
CEP: 32.513-009

mm

2. No preço global estão incluídos todos os custos diretos ou indiretos incluindo frete, carga e descarga dos produtos, taxas, transportes, embalagem e demais despesas diretas.
3. A empresa declara a suficiência do preço proposto para a cobertura de todas as despesas que envolvem as mercadorias licitadas.
4. O prazo para entrega dos produtos será de que cumprirá o fornecimento de acordo com a especificação, a partir da assinatura do contrato. Declaramos que a documentação contida no envelope 02 apresentado cumpre plenamente os requisitos de habilitação.
5. A presente proposta é valida pelo prazo de 90 (noventa) dias contados a partir da data de assinatura.
6. A empresa declara estar apta do ponto de vista jurídico, econômico, técnico e operacional para o fornecimento dos bens que integram esta proposta, bem como, de que se responsabiliza pelas transações efetuadas em seu nome, assumindo como firmes e verdadeiras suas propostas e lances, inclusive os atos praticados diretamente ou por seu representante.
7. Os dados da nossa empresa são:
- a) Razão Social: MAGALHÃES INDÚSTRIA E COMÉRCIO EIRELI - ME
 - b) CGC (MF) nº:17.403.267/0001-22
 - c) Endereço: RUA PADRE BAIÃO, 24
 - d) Fone/Fax: (32) 3021-1781 E-mail: magalhaeslicita@gmail.com
 - e) Cidade: GUIDOVAL Estado: MG CEP: 36.515-000
 - f) Banco: BRASIL/UBÁ-MG Agência nº: 0270-4 Conta Corrente nº: 41.372-0
- De acordo com a legislação em vigor, eu, CAMILA DOS SANTOS MAGALHÃES SILVA, CPF nº, 064.941.186-23, declaro estar ciente da responsabilidade que assumo pelas informações constantes desta ficha de cadastro.

Guidoval, 12 de Março de 2021



CAMILA DOS SANTOS MAGALHAES SILVA

RG N° MG 17.759.271 PC/MG

CPF: 064.941.186-23

EMPRESÁRIA

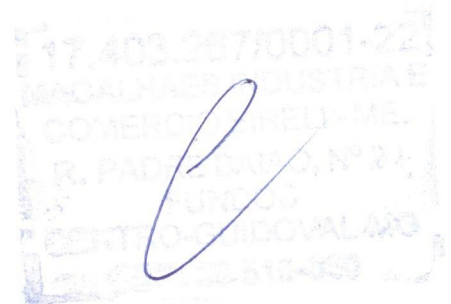







PREFEITURA MUNICIPAL DE ARAPONHA
MAGALHAES INDUSTRIA E COMERCIO EIRELI

PRC00030/21 - PREGAO

CÓD.	NOME DO PRODUTO	UNIDADE	QUANT.	VR unit.	VR total	MARCA
935	ALICATE REBITADOR	UNIDADE	5	27,4200	137,10	FOX
938	CHAVE DE FENDA 3/16 X 4	UNIDADE	20	5,4700	109,40	MAYLE
15396	FOICE COMUM SEM CABO	UNIDADE	10	18,9700	189,70	INCOLMA
16777	CHAVE PHILIPS 1/4X4	UNIDADE	30	5,6900	170,70	MAYLE
16778	CHAVE PHILIPS 1/8X5	UNIDADE	30	5,7900	173,70	MAYLE
16784	PULVERIZADOR COSTAL 20LTRS	UNIDADE	10	189,7400	1.897,40	POLISAD
1550	CARRINHO DE MAO	UNIDADE	30	191,1000	5.733,00	MAESTRO

===== continua =====

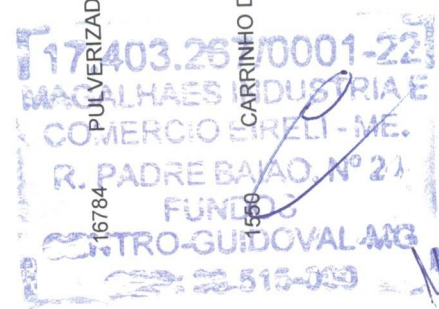

PREFEITURA MUNICIPAL DE ARAPONHA
MAGALHAES INDUSTRIA E COMERCIO EIRELI
PRC00030/21 - PREGAO

CÓD.	NOME DO PRODUTO	UNIDADE	QUANT.	VR unit.	VR total	MARCA
1551	COLHER DE PEDREIRO	UNIDADE	20	12,6900	253,80	THOMPSON
2255	BROCHA P/ PINTURA	UNIDADE	30	4,5000	135,00	CONDOR
2306	ROLO P/ PINTURA	UNIDADE	30	12,1200	363,60	COMPEL
4161	REATOR P/ LAMPADAS 400W	UNIDADE	100	105,1100	10.511,00	AFP
4176	MACHADO C/ CABO	UNIDADE	10	46,2700	462,70	COROA
7003	BROCA D FURAD. P/ MADEIRA 8	UNIDADE	60	5,4600	327,60	THOMPSON
7641	FORMAO MEDIO	UNIDADE	10	16,2400	162,40	THOMPSON

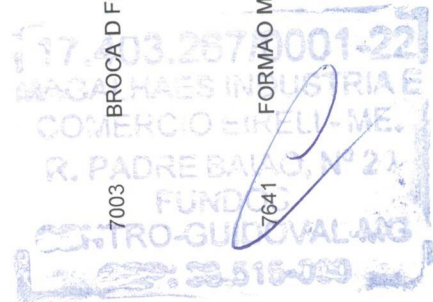

[Handwritten signature]

==== continua =====

PREFEITURA MUNICIPAL DE ARAPONHA
MAGALHAES INDUSTRIA E COMERCIO EIRELI

PRC00030/21 - PREGAO

CÓD.	NOME DO PRODUTO	UNIDADE	QUANT.	VR unit.	VR total	MARCA
11771	ARAME RECOZIDO PG 18	KILO	400	22,9300	9.172,00	BELGO
11776	ASSENTO DE VASO COMUM	UNIDADE	50	23,2100	1.160,50	ALUMASA
11794	CAIXA LUZ SEXTAVA PARA TETO	UNIDADE	200	1,6400	328,00	MAX
11795	CAIXA SIFONADA 100X100X40MM	UNIDADE	50	13,1000	655,00	HERC
11796	CAIXA SIFONADA 100X100X50MM	UNIDADE	50	15,7100	785,50	HERC
11821	DUCHA HIGIENICA 100% METAL CR	UNIDADE	10	66,7500	667,50	CIVIT
11949	PORTA-SABONETE LIQUIDO PLAST.	UNIDADE	200	24,9000	4.980,00	NOBRE

[Handwritten signature]

[Handwritten signature]

[Handwritten signature]

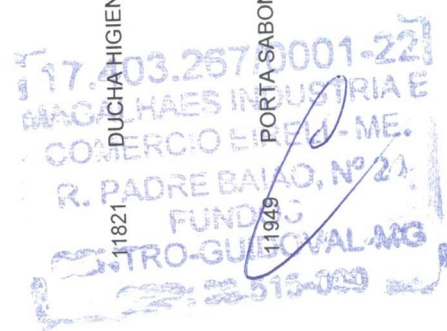

=====
continua
=====

PREFEITURA MUNICIPAL DE ARAPON
MAGALHAES INDUSTRIA E COMERCIO EIRELI
PRC00030/21 - PREGAO

CÓD.	NOME DO PRODUTO	UNIDADE	QUANT.	VR unit.	VR total	MARCA
11995	TORNEIRA DE COZINHA BANCADA	UNIDADE	100	69,6200	6.962,00	MK
11996	TORNEIRA LAVATORIO	UNIDADE	200	116,6800	23.336,00	RIOMAR
14928	JUNCAO DUPLA PVC 75X75X75	UNIDADE	100	23,1200	2.312,00	FORTLEV
14929	JUNCAO DUPLA PVC 100X100X100	UNIDADE	100	25,9100	2.591,00	FORTLEV
14932	JUNTA SIMPLES 50X50	UNIDADE	100	9,7600	976,00	FORTLEV
14933	JUNTA SIMPLES 75X50	UNIDADE	80	16,4100	1.312,80	FORTLEV
14936	LAMPADA DE LED 12W BR FRIO E27	UNIDADE	100	8,7200	872,00	CITY LUMI

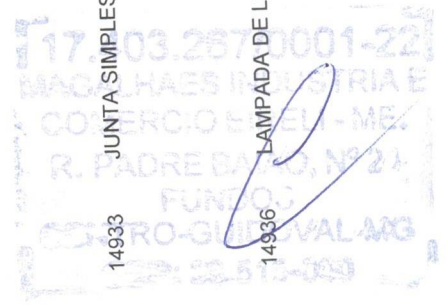

PREFEITURA MUNICIPAL DE ARAPONHA
MAGALHAES INDUSTRIA E COMERCIO EIRELI

PRC00030/21 - PREGAO

CÓD.	NOME DO PRODUTO	UNIDADE	QUANT.	VR unit.	VR total	MARCA
14938	LAMPADA LED 16W BR FRIO E27	UNIDADE	100	16,4100	1.641,00	CITY LUMI
14939	LAMPADA LED 9W BR FRIO E 27	UNIDADE	200	7,0000	1.400,00	CITY LUMI
14940	ABRACADEIRA NYLON 280MMX3 5	UNIDADE	150	0,1900	28,50	ILUMI
14941	LAMPADA FLUOR.40A45W-127V BR	UNIDADE	200	37,9300	7.586,00	GOLDEM
14942	ACABAMENTO C40 METAL CROMADO	UNIDADE	100	23,8700	2.387,00	DELTA
14943	LAMPADA FLUOR. 15A20W-127V BR	UNIDADE	200	14,8800	2.976,00	GOLDEM
14945	LAMPADA FLUOR. 20A25W-127V BR	UNIDADE	200	14,8800	2.976,00	GOLDEM

17403.26/0001-22
MAGALHAES INDUSTRIA E
COMERCIO EIRELI - ME.
R. PADRE B. L. NO, Nº 21
FUNDOS
CENTRO-GUADOVAL-MG
14945





PREFEITURA MUNICIPAL DE ARAPON'A
MAGALHAES INDUSTRIA E COMERCIO EIRELI

PRC00030/21 - PREGAO

CÓD.	NOME DO PRODUTO	UNIDADE	QUANT.	VR unit.	VR total	MARCA
14946	LAMPADA FLUOR. 25A30W-127V BR	UNIDADE	200	14,8800	2.976,00	GOLDEM
14948	LAPIS CARPINTEIRO	UNIDADE	50	1,3700	68,50	THOMPSON
14952	LIMATAO.	UNIDADE	10	4,5000	45,00	KF
14954	LINHA PARA PEDREIRO 100MT	UNIDADE	20	4,7400	94,80	DAN
14957	LONA PLASTICA 4METROS LARGURA	ROLO	20	450,0500	9.001,00	MAX
14958	ADAPTADOR PVC 20MM	UNIDADE	400	0,5600	224,00	FORTLEV
14959	LONA PLASTICA 6METROS LARGURA	ROLO	20	900,9000	18.018,00	MAX

11403.26/0001-22
MAGALHAES INDUSTRIA E
COMERCIO EIRELI ME.
R. PADRE LUIZ, Nº 24,
FUNDOS
CENTRO-GUARDALAZO
CEP: 25.515-000

PREFEITURA MUNICIPAL DE ARAPON A
MAGALHAES INDUSTRIA E COMERCIO EIRELI

PRC00030/21 - PREGAO

CÓD.	NOME DO PRODUTO	UNIDADE	QUANT.	VR unit.	VR total	MARCA
14960	ADAPTADOR PVC 25MM	UNIDADE	400	0,8200	328,00	FORTLEV
14961	ADAPTADOR CAIXA D'AGUA 20MM	UNIDADE	200	7,9000	1.580,00	VIQUA
14962	LONA PLAST. PR 6METROS LARGURA	ROLO	20	375,3800	7.507,60	MAX
14963	ADAPTADOR CAIXA D'AGUA 25MM	UNIDADE	200	9,5400	1.908,00	VIQUA
14964	ADAPTADOR SOLD.40MMX1.1/4	UNIDADE	300	4,3800	1.314,00	VIQUA
14966	ADESIVO PVC 175G	UNIDADE	100	9,5400	954,00	FIRMEX
14967	LUVA CORRER PVC 20MM	UNIDADE	200	9,4900	1.898,00	FORTLEV

[Handwritten signature]

[Handwritten signature]

[Handwritten signature]

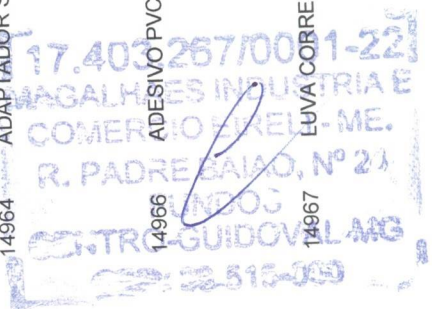

[Handwritten signature]

===== continua =====

PREFEITURA MUNICIPAL DE ARAPON A
MAGALHAES INDUSTRIA E COMERCIO EIRELI

PRC00030/21 - PREGAO

CÓD.	NOME DO PRODUTO	UNIDADE	QUANT.	VR unit.	VR total	MARCA
14968	LUVA CORRER PVC 25MM	UNIDADE	200	11,8900	2.378,00	FORTLEV
14969	LUVA CORRER PVC 32MM	UNIDADE	200	24,2000	4.840,00	FORTLEV
14970	ADESIVO INST.UNIVERSAL	UNIDADE	30	2,8000	84,00	S.BONDER
14971	LUVA CORRER PVC 50MM	UNIDADE	200	28,3600	5.672,00	FORTLEV
14972	LUVA PVC ROSQUAVEL 1.1/2	UNIDADE	200	11,7900	2.358,00	FORTLEV
14973	LUVA PVC SOLDAVEL 20MMX1/2	UNIDADE	200	0,4900	98,00	FORTLEV
14974	AGUARRAS	UNIDADE	80	18,1500	1.452,00	EUCATEX



=====
continua
=====

PREFEITURA MUNICIPAL DE ARAPON'A
MAGALHAES INDUSTRIA E COMERCIO EIRELI

PRC00030/21 - PREGAO

CÓD.	NOME DO PRODUTO	UNIDADE	QUANT.	VR unit.	VR total	MARCA
14975	ALICATE DE BICO 6	UNIDADE	20	21,0500	421,00	THOMPSON
14976	ALICATE CORTE DIAG.6	UNIDADE	10	21,0500	210,50	THOMPSON
14977	ALICATE PRESSAO 10	UNIDADE	10	31,2600	312,60	MTX
14978	LUVA PVC SOLDAVEL 20MM	UNIDADE	200	0,4900	98,00	FORTLEV
14979	LUVA PVC SOLDAVEL 25MMX3/4	UNIDADE	200	0,7400	148,00	FORTLEV
14980	LUVA PVC SOLDAVEL 32MM	UNIDADE	200	2,2400	448,00	FORTLEV
14981	LUVA DE RASPA	PAR	300	7,9300	2.379,00	ENFORT

117403.26/0001-22
MAGALHAES INDUSTRIA E
COMERCIO EIRELI - ME.
R. PADRE DIAS, Nº 21
FUNDOS
CENTRO-GUADOVAL MAG
14981
15-000



PREFEITURA MUNICIPAL DE ARAPONHA
MAGALHAES INDUSTRIA E COMERCIO EIRELI

PRC00030/21 - PREGAO

CÓD.	NOME DO PRODUTO	UNIDADE	QUANT.	VR unit.	VR total	MARCA
14982	LUVA LATEX	PAR	300	4,5000	1.350,00	VOLK
14984	LUVA VULCANIZADA	PAR	300	11,1800	3.354,00	VOLK
14988	MANGUEIRA PARA GAZ 1 25M	UNIDADE	100	11,3200	1.132,00	PB
14989	ANEL VEDACAO P/VASO COM GUIA	UNIDADE	50	8,1900	409,50	MAX
14990	MANGUEIRA 1/2 DUPLA FACE	METRO	500	3,2800	1.640,00	ACGUA
14991	ANTIFERRUGEM SPRAY	UNIDADE	20	5,4600	109,20	LUBFAST
14992	ARAME FARPADO GALV.ROLO 250	ROLO	30	257,4500	7.723,50	BELGO

17.405.287/0001-22
MAGALHAES INDUSTRIA E
COMERCIO EIRELI - ME
R. PAZ DE BARRA, Nº 24
FUNDO...
CENTRO-QUILOVALAS

===== continua =====

PREFEITURA MUNICIPAL DE ARAPONIA
MAGALHAES INDUSTRIA E COMERCIO EIRELI
PRC00030/21 - PREGAO

CÓD.	NOME DO PRODUTO	UNIDADE	QUANT.	VR unit.	VR total	MARCA
14993	MANGUEIRA CRISTAL PARA NIVEL	METRO	100	2,0500	205,00	ACGUA
14994	ARAME FARPADO GALV. ROLO 500	ROLO	50	491,4000	24.570,00	BELGO
14995	MANGUEIRA JARDIM DUPLA FACE15M	UNIDADE	20	48,8700	977,40	ACGUA
14996	ARAME GALVANIZADO NO 18	KILO	50	29,3100	1.465,50	BELGO
14997	MANGUEIRA PRETA 1/2	METRO	2.000	0,9300	1.860,00	MAX
14998	ARAME LISO GALV.BITOLA 14 BWG	KILO	100	23,0400	2.304,00	BELGO
14999	MANGUEIRA PRETA 3/4	METRO	2.000	1,3400	2.680,00	MAX

17.403.267/001-22
MAGALHAES INDUSTRIA E
COMERCIO EIRELI - ME.
R. PADRE BAIÃO, Nº 21
FUNDO
SANTO-GUIBAL MG
1515-009

==== continua =====

PREFEITURA MUNICIPAL DE ARAPON
MAGALHAES INDUSTRIA E COMERCIO EIRELI
PRC00030/21 - PREGAO

CÓD.	NOME DO PRODUTO	UNIDADE	QUANT.	VR unit.	VR total	MARCA
15000	ARAME LISO GALV.BITOLA 20BWG	KILO	50	38,8200	1.941,00	BELGO
15003	ARCO SERRA	UNIDADE	10	21,0200	210,20	RINO
15013	ARRUELA GALVANIZADA 3/16	UNIDADE	500	52,6300	26.315,00	MB
15015	ARRUELA GALVANIZADA 3/8	UNIDADE	500	39,9000	19.950,00	MB
15018	MARRETA C CABO 2KG	UNIDADE	10	56,0700	560,70	MONFORT
15020	MARRETA C CABO 4KG	UNIDADE	10	83,2700	832,70	PACETA
15022	BALDE CONCRETO PLASTICO	UNIDADE	50	8,3000	415,00	C.PLAST

403.28.0001-22
MAGALHAES INDUSTRIA E
COMERCIO EIRELI - ME.
R. PADRE ANTONIO, Nº 21
FUMOS
CENTRO INDUSTRIAL MG
15-003

=====
continua
=====

PRETURA MUNICIPAL DE ARAPON
MAGALHAES INDUSTRIA E COMERCIO EIRELI

PRC00030/21 - PREGAO

CÓD.	NOME DO PRODUTO	UNIDADE	QUANT.	VR unit.	VR total	MARCA
15023	MARTELO UNHA 23MM	UNIDADE	20	21,2900	425,80	SPARTA
15024	MARTELO UNHA 29MM	UNIDADE	20	34,7900	695,80	SPARTA
15026	MASCARA SEMIFACIAL COM FILTRO	UNIDADE	500	3,1400	1.570,00	DELTA
15027	BANDEJA P/ PINTURA 23CM	UNIDADE	20	5,3200	106,40	MAX
15029	BARRA APOIO VASO PNE 80CM	UNIDADE	25	89,9500	2.248,75	IVAI METAL
15031	BARRA ROSCADA ACO GALV.3/16X1	UNIDADE	50	3,6400	182,00	MB
15033	BARRA ROSCADA ACO GALV.3/8X1M	UNIDADE	50	8,3100	415,50	MB

17.433.267/0001-22
MAGALHAES INDUSTRIA E
COMERCIO EIRELI - ME.
R. PADRE BAIÃO, Nº 23
FUNDOS
CENTRO-GUAIVAL-MG
(31) 33-515-009

=====
continua
=====

PRELIMINAR MUNICIPAL DE ARAPONHA
MAGALHAES INDUSTRIA E COMERCIO EIRELI

PRC00030/21 - PREGAO

CÓD.	NOME DO PRODUTO	UNIDADE	QUANT.	VR unit.	VR total	MARCA
15034	BARRA ROSCADA ACO GALV.5/16X1M	UNIDADE	50	5,5800	279,00	MB
15037	NIPEL PVC ROSCAVEL DE 1/2	UNIDADE	100	1,2300	123,00	FORTLEV
15043	BOCAL E-27 COM RABICHO	UNIDADE	400	2,5900	1.036,00	FOX
15044	BOIA P/ CX D'AGUA 1/2	UNIDADE	100	9,0100	901,00	GRAP
15047	NIPEL PVC ROSQUEAVEL 3/4	UNIDADE	100	1,5800	158,00	FORTLEV
15048	BOTA PVC BRANCA TAM 35 A 46	PAR	100	34,6700	3.467,00	P.FORT
15049	NIVEL DE MADEIRA 12	UNIDADE	10	9,5400	95,40	THOMPSON

403.2770001-22
MAGALHAES INDUSTRIA E
COMERCIO EIRELI - ME.
R. PADRE BALO, Nº 21
FUNDOS
TR. S. DO VALAM



PREFETURA MUNICIPAL DE ARAPONHA
MAGALHAES INDUSTRIA E COMERCIO EIRELI

PRC00030/21 - PREGAO

CÓD.	NOME DO PRODUTO	UNIDADE	QUANT.	VR unit.	VR total	MARCA
15050	OCULOS SEGURANCA	UNIDADE	100	4,1000	410,00	GARRA
15051	BOTINA SOLADO BORRACHA	PAR	300	39,4500	11.835,00	GARRA
15052	PA DE BICO C CABO	UNIDADE	20	28,2600	565,20	MAX
15056	BROCA A RAP. 1/8	UNIDADE	60	2,3600	141,60	THOMPSON
15057	BROCA RAP.3/8	UNIDADE	60	13,2100	792,60	THOMPSON
15059	BROCA A RAP.0.8MM	UNIDADE	60	8,6300	517,80	THOMPSON
15064	PARAFUSO FENDA 4.2X38	UNIDADE	1.000	0,1600	160,00	JOMARCA

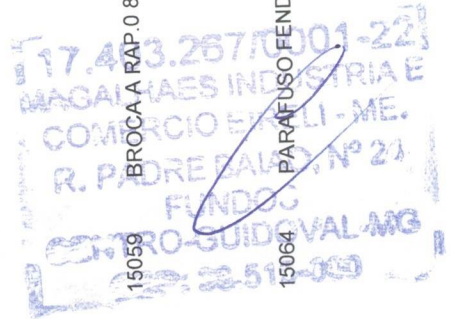

PREFEITURA MUNICIPAL DE ARAPONHA
MAGALHAES INDUSTRIA E COMERCIO EIRELI

PRC00030/21 - PREGAO

CÓD.	NOME DO PRODUTO	UNIDADE	QUANT.	VR unit.	VR total	MARCA
15065	PARAUSO P TELHA GALVANIZADO P	UNIDADE	1.000	0,8200	820,00	TREF
15066	PARAFUSO ROSCA SOBERBA 5/16X70	UNIDADE	500	0,8900	445,00	JOMARCA
15067	PARAFUSO SEXT.ROS.SOBER.1/4X50	UNIDADE	1.500	0,4800	720,00	JOMARCA
15068	BROCA ACO RAPIDO NO 12	UNIDADE	60	23,3800	1.402,80	THOMPSON
15069	PASTA LUBRIFICANTE	UNIDADE	50	20,2700	1.013,50	P.TUBES
15070	PE-DE-CABRA 60CM	UNIDADE	20	34,8100	696,20	GM
15071	BROCA DIAMANTADA CONCRETO NO10	UNIDADE	60	6,8400	410,40	THOMPSON

17.403.267R/001-22
MAGALHAES INDUSTRIA E
COMERCIO EIRELI-ME.
R. PAULISTA Nº 24
FUNDOS
CENTRO GUARALMS
22.511.000

=====
continua
=====

PREFEITURA MUNICIPAL DE ARAPON A
MAGALHAES INDUSTRIA E COMERCIO EIRELI

PRC00030/21 - PREGAO

CÓD.	NOME DO PRODUTO	UNIDADE	QUANT.	VR unit.	VR total	MARCA
15072	PE-DE-CABRA 80CM	UNIDADE	20	34,8100	696,20	GM
15073	BROCA DIAMANTADA CONCRETO 12	UNIDADE	60	9,5600	573,60	THOMPSON
15074	PEDRA DE ESMERIL	UNIDADE	20	22,9300	458,60	ICDER
15075	BROCA DIAMANTADA CONCRETO 6	UNIDADE	60	4,5000	270,00	THOMPSON
15083	PENEIRA ARROZ 55 AREIA	UNIDADE	20	19,3800	387,60	MM
15084	BUCHA NYLON 10MM	UNIDADE	800	0,2000	160,00	USAF
15086	BUCHA NYLON 12MM	UNIDADE	1.200	0,2700	324,00	USAF

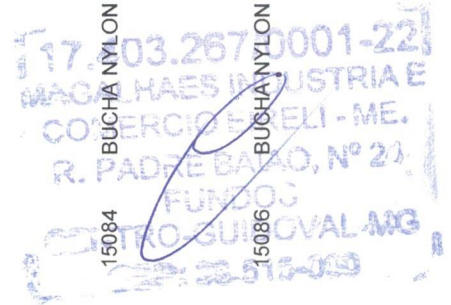

===== continua =====

PREFEITURA MUNICIPAL DE ARAPON A
MAGALHAES INDUSTRIA E COMERCIO EIRELI

PRC00030/21 - PREGAO

CÓD.	NOME DO PRODUTO	UNIDADE	QUANT.	VR unit.	VR total	MARCA
15088	BUCHA NYLON 8MM	UNIDADE	1.200	0,1400	168,00	USAF
15090	BUCHA REDUCAO 50X40MM	UNIDADE	300	1,9800	594,00	FORTLEV
15091	PICARETA PONTA TARZA COM CABO	UNIDADE	10	51,7300	517,30	TENACE
15092	BUCHA REDUCAO 1X1/2	UNIDADE	300	2,3500	705,00	KRONA
15093	PIGMENTO EM PO CAIXA 250G	CAIXA	150	5,8300	874,50	ALFA
15094	BUCHA REDUCAO 1X3/4	UNIDADE	300	2,3500	705,00	KRONA
15096	PINO 10A MACHO	UNIDADE	120	2,5700	308,40	LUSTER

17.403.267/0001-22
MAGALHAES INDUSTRIA E
COMERCIO EIRELI-ME.
R. PADRE ALBERTO Nº 21
FUNDO
CENTRO GUARALMG

PREFEITURA MUNICIPAL DE ARAPONGA
MAGALHAES INDUSTRIA E COMERCIO EIRELI

PRC00030/21 - PREGAO

CÓD.	NOME DO PRODUTO	UNIDADE	QUANT.	VR unit.	VR total	MARCA
15097	CABO ENXADA 1 45M TORNEADO	UNIDADE	40	10,9200	436,80	GM
15098	CABO FLEXIVEL 1 5MM 750V	METRO	2.000	1,5000	3.000,00	CORFIO
15099	PINO 20A-FEMEA	UNIDADE	30	4,4200	132,60	ILUMI
15100	CABO FLEXIVEL 10MM 750V	METRO	1.000	11,3000	11.300,00	CORFIO
15101	PINO 20A-MACHO	UNIDADE	30	4,4200	132,60	ILUMI
15102	CABO FLEXIVEL 16MM 750V	METRO	500	17,5400	8.770,00	CORFIO
15107	PSAFON PLASTICO E-27 LOUCA	UNIDADE	120	4,5000	540,00	FOX

17403.2670001-22
MAGALHAES INDUSTRIA E
COMERCIO EIRELI - ME.
R. PADRE DAIAO, Nº 21
FUNDOS
CENTRO-COJOVAL-MG
15107



=====
continua
=====

PREFEITURA MUNICIPAL DE ARAPONGA
MAGALHAES INDUSTRIA E COMERCIO EIRELI

PRC00030/21 - PREGAO

CÓD.	NOME DO PRODUTO	UNIDADE	QUANT.	VR unit.	VR total	MARCA
15109	PLUG PINO T 10A PARA LUZ	UNIDADE	30	4,4900	134,70	PLUZIE
15112	CABO P.P.2X1 5MM	METRO	1.000	4,3300	4.330,00	ENERGIL
15113	CABO P.P.2X2 5MM	METRO	1.000	7,0300	7.030,00	ENERGIL
15114	CABO P/ CHIBANCA.	UNIDADE	20	14,1600	283,20	GM
15115	CABO P/ROLO 23CM C/ BUCHA	UNIDADE	20	5,3200	106,40	MAX
15116	CADEADO 20MM LATAO MACICO	UNIDADE	30	10,9300	327,90	LAND
15122	PORCA GALVANIZADA 3/16	UNIDADE	500	0,1000	50,00	JOMARCA

17.403.267/0001-22
MAGALHAES INDUSTRIA E
COMERCIO EIRELI ME.
R. PADRE BANDA, Nº 21
UNDO
CENTRO GUIDOVAL MAS
15115-000

=====
continua
=====

PREFEITURA MUNICIPAL DE ARAPONGA
MAGALHÃES INDUSTRIA E COMERCIO E. L. ELI

PRC00030/21 - PREGAO

CÓD.	NOME DO PRODUTO	UNIDADE	QUANT.	VR unit.	VR total	MARCA
15123	PORCA GALVANIZADA 3/4	UNIDADE	500	2,4600	1.230,00	JOMARCA
15124	CADEADO 30MM LATAO MACICO	UNIDADE	30	14,9100	447,30	LAND
15125	PORCA GALVANIZADA 3/8	UNIDADE	500	0,2700	135,00	JOMARCA
15127	PORCA GALVANIZADA 5/16	UNIDADE	100	0,1600	16,00	JOMARCA
15133	CAIXA DESCARGA EXTERNA	UNIDADE	100	35,1600	3.516,00	ALUMASA
15135	PORTALISA PRANC. 80X210CM	UNIDADE	100	169,0000	16.900,00	JJ
15136	CAIXA GORDURA COMPLETA	UNIDADE	100	34,9300	3.493,00	LUCONI

17403.26/0001-22
MAGALHÃES INDUSTRIA E
COMERCIO E. L. ELI - ME.
R. PADRE BAIAO, Nº 21
FUNDOS
CENTRO-GUAIVAL-MG

15135
15136



=====
continua
=====

PREFEITURA MUNICIPAL DE ARAPONGA
MAGALHÃES INDUSTRIA E COMERCIO EIRELI

PRC00030/21 - PREGAO

CÓD.	NOME DO PRODUTO	UNIDADE	QUANT.	VR unit.	VR total	MARCA
15137	PORTA LISA PRAN.70X210CM	UNIDADE	100	169,0000	16.900,00	JJ
15138	CAIXA LUZ 2X4 REFORCADA	UNIDADE	200	0,7800	156,00	MAX
15139	PORTA LISA PRANCHETA 60X210CM	UNIDADE	100	169,0000	16.900,00	JJ
15141	PORTA PAPEL TOALHA DE PLASTICO	UNIDADE	200	24,9000	4.980,00	NOBRE
15146	PREGO 15X15 ACO POLIDO CABECA	KILO	50	18,7000	935,00	GERDAU
15147	CAIXA PLASTICA P/ MASSA 20LT	UNIDADE	30	15,0200	450,60	THOMPSON
15148	PREGO 17X21 DE ACO C CABECA	KILO	50	17,0600	853,00	GERDAU

17.403.267/0001-22
MAGALHÃES INDUSTRIA E
COMERCIO EIRELI - ME.
R. PADRE BAIÃO, Nº 21
FUNDOS
SANTO ANTONIO DO VALE