

Distância da Jazida Pedreira Ervália ao ponto de aplicação: 19,6km

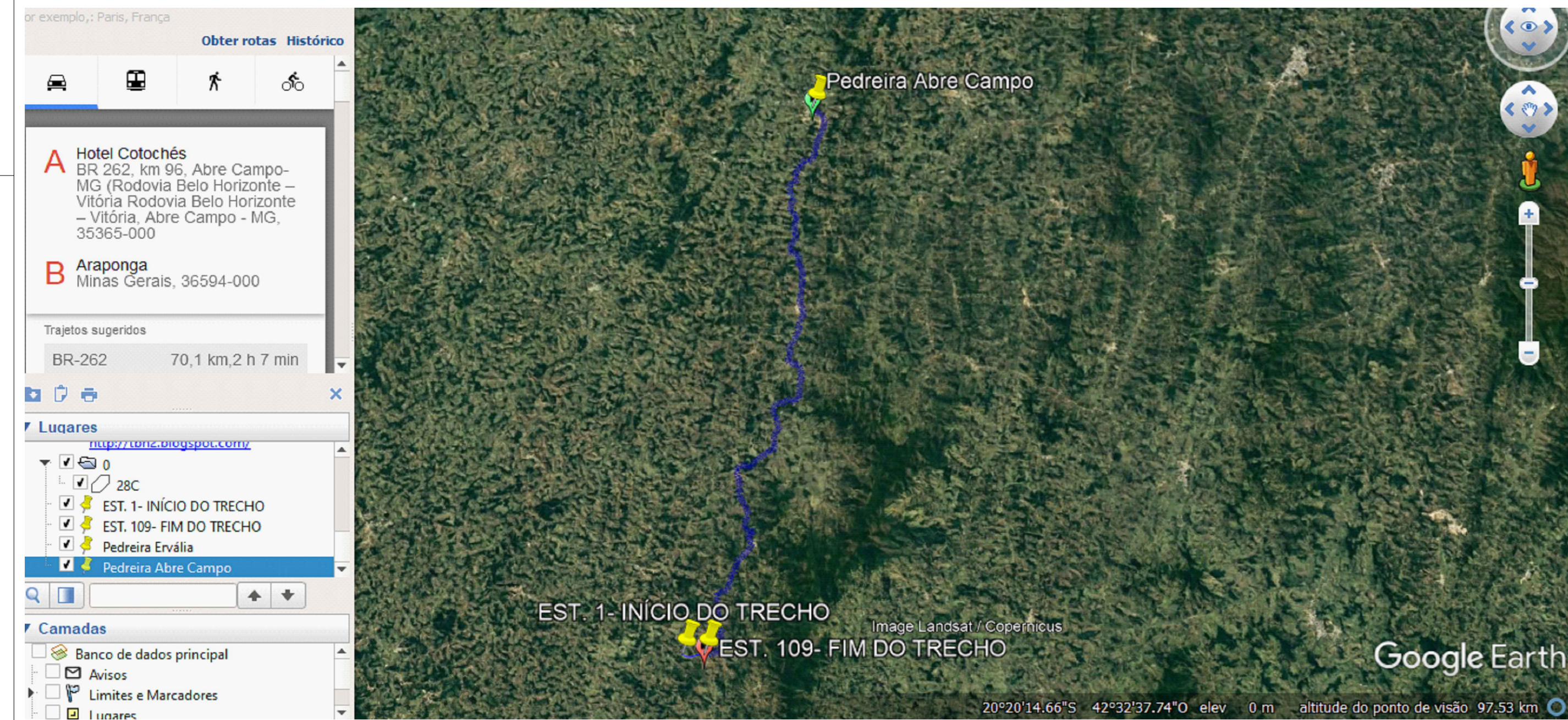

Distância da Jazida Pedreira Abre Campo ao ponto de aplicação: 70,1km

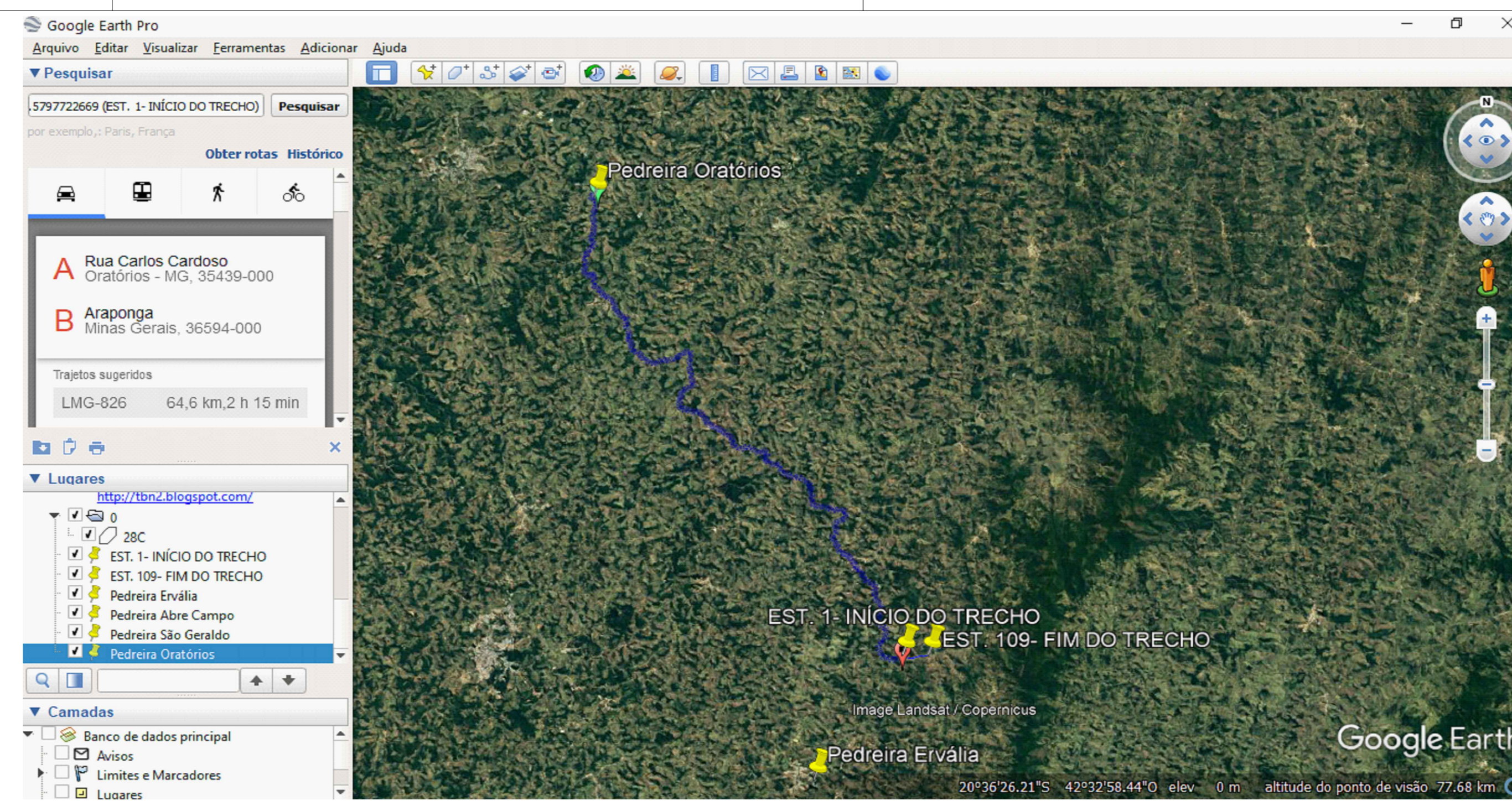

Distância da Jazida Pedreira Abre Campo ao ponto de aplicação: 64,6km

DMT utilizado para transporte de pedras ração e brita nº:1  
DMT= (19,6km + 70,1km + 64,6km) / 3 = 51,43km

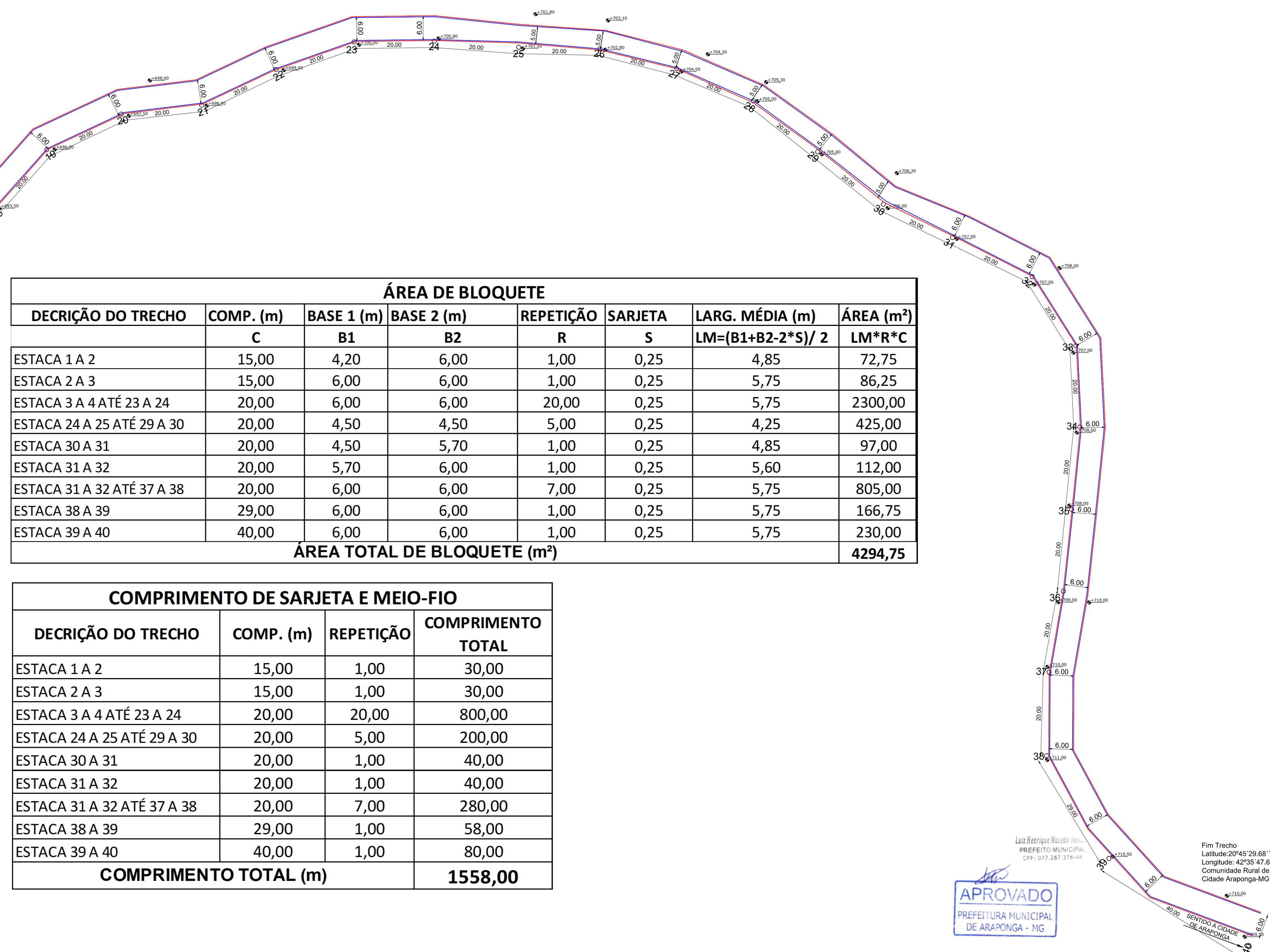
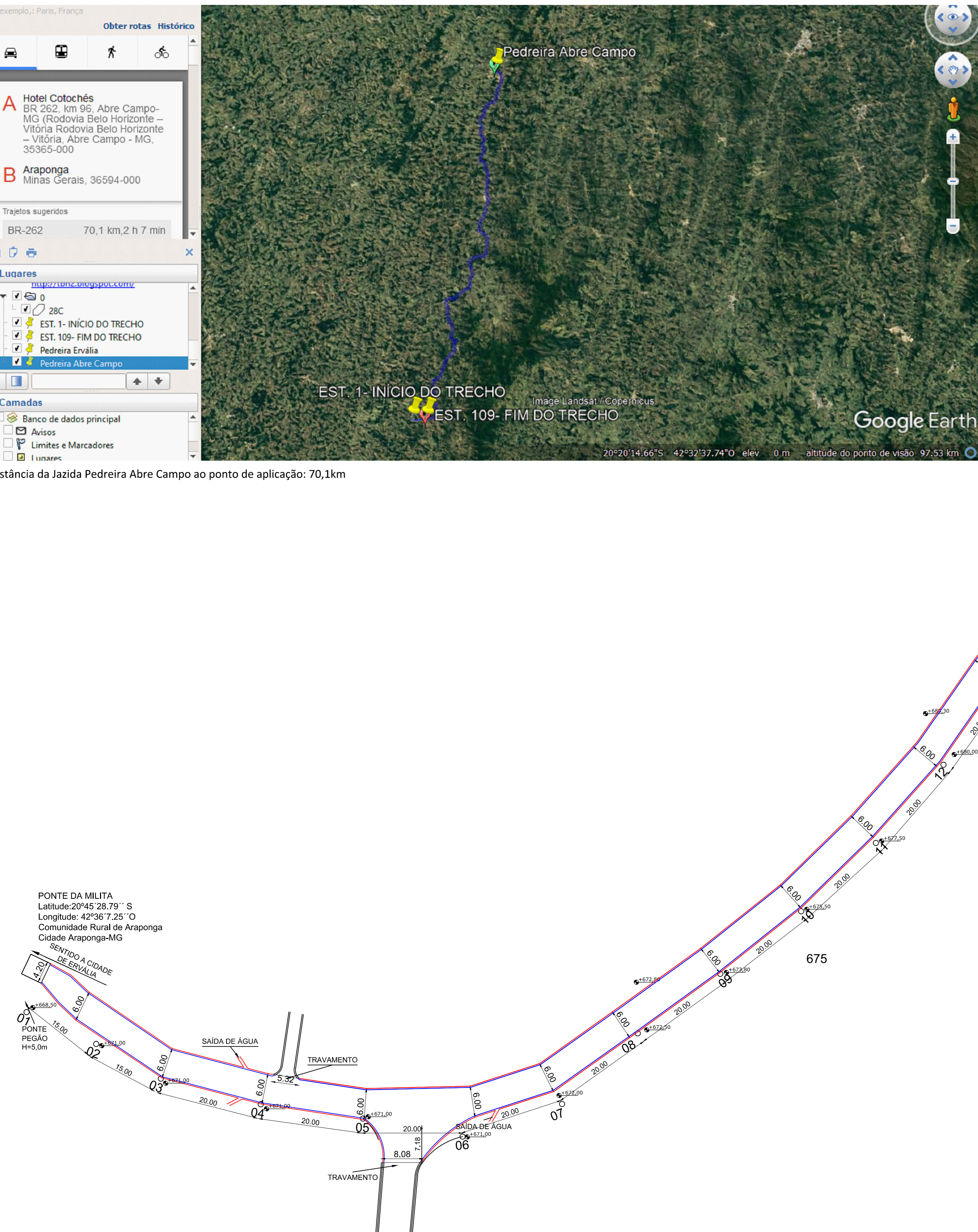

DESCRIÇÃO DO TRECHO	ÁREA DE BLOQUETE						ÁREA (m²)
	COMP. (m)	BASE 1 (m)	BASE 2 (m)	REPETIÇÃO	SARJETA	LARG. MÉDIA (m)	
ESTACA 1 A 2	15,00	4,20	6,00	1,00	0,25	4,85	72,75
ESTACA 2 A 3	15,00	6,00	6,00	1,00	0,25	5,75	86,25
ESTACA 3 A 4 ATÉ 23 A 24	20,00	6,00	6,00	20,00	0,25	5,75	2300,00
ESTACA 24 A 25 ATÉ 29 A 30	20,00	4,50	4,50	5,00	0,25	4,25	425,00
ESTACA 30 A 31	20,00	4,50	5,70	1,00	0,25	4,85	97,00
ESTACA 31 A 32	20,00	5,70	6,00	1,00	0,25	5,60	112,00
ESTACA 31 A 32 ATÉ 37 A 38	20,00	6,00	6,00	7,00	0,25	5,75	805,00
ESTACA 38 A 39	29,00	6,00	6,00	1,00	0,25	5,75	166,75
ESTACA 39 A 40	40,00	6,00	6,00	1,00	0,25	5,75	230,00
<b>ÁREA TOTAL DE BLOQUETE (m²)</b>							<b>4294,75</b>

DESCRIÇÃO DO TRECHO	COMPRIMENTO DE SARJETA E MEIO-FIO		
	COMP. (m)	REPETIÇÃO	COMPRIMENTO TOTAL
ESTACA 1 A 2	15,00	1,00	30,00
ESTACA 2 A 3	15,00	1,00	30,00
ESTACA 3 A 4 ATÉ 23 A 24	20,00	20,00	800,00
ESTACA 24 A 25 ATÉ 29 A 30	20,00	5,00	200,00
ESTACA 30 A 31	20,00	1,00	40,00
ESTACA 31 A 32	20,00	1,00	40,00
ESTACA 31 A 32 ATÉ 37 A 38	20,00	7,00	280,00
ESTACA 38 A 39	29,00	1,00	58,00
ESTACA 39 A 40	40,00	1,00	80,00
<b>COMPRIMENTO TOTAL (m)</b>			<b>1558,00</b>

COMPRIMENTO DE DRENAGEM				
DESCRIÇÃO DO TRECHO	Ø400mm (m)	ESCALADA	RAMPA	CAIXA
ESTACA 8 A 9	8,00		3,00	2
ESTACA 12 A 13	8,00		3,00	2
ESTACA 16 A 17	7,00		3,00	2
ESTACA 20 A 21	7,00		3,00	2
ESTACA 25 A 26	7,00		3,00	2
ESTACA 30 A 31	6,00	3,00		2
ESTACA 32 A 33	7,00	3,00		2
ESTACA 36 A 37	7,00	3,00		2
ESTACA 39 A 40	8,00	3,00		2
<b>COMPRIMENTO TOTAL</b>	<b>65,00</b>	<b>12,00</b>	<b>15,00</b>	<b>18</b>

APROVADO  
PREFEITURA MUNICIPAL DE ARAÇONGA - MG

VERSÃO: 01.00	DATA: 08/06/2021	VERIFICAÇÃO: JÓBER DE OLIVEIRA FERNANDES
<p>As informações contidas neste documento são de propriedade do RFP e são fornecidas ao cliente sob a condição de não serem reproduzidas, vendidas a terceiros, parciais ou totalmente, sem autorização do mesmo, conforme as leis vigentes (Lei Federal nº 6.174 de 19 de Fevereiro de 1989).</p> <p>Os desenhos e especificações oriundas deste documento foram produzidos por este cliente e desenhados pelo responsável técnico. Devem, portanto, ser obedecidos em toda a extensão.</p> <p>ESPAÇO RESERVADO PARA USO DA COMISSÃO DE ANÁLISE DE PROJETOS:</p>		
PROPRIETÁRIO: Prefeitura Municipal de Araçonga CNPJ: 18.132.167/0001-71 Luiz Henrique Tapera Pinheiro CPF: 077.267.376-46 - Prefeito Municipal	RESPONSÁVEL TÉCNICO: Jóber de Oliveira Fernandes CREA: 88.845/0-MG	
TÍTULO: Calçamento com piso intertravado no trecho da Comunidade da Milita - Araçonga - MG	CODIGO: EST-5019032020	ART: M20210350166
FINALIDADE: PAVIMENTAÇÃO	DESENHO: Douglas Eduardo	ESCALAS: Indicadas
ENDEREÇO: Comunidade da Milita - Araçonga - MG	CONVENIO: CT-902383-2020	FOLHA: 02/02