

ÁREA DE SARJETA TRECHO 2		
DESCRIÇÃO DO TRECHO	COMP. (m) (A)	COMP. TOTAL (m) (A*2)
ESTACA 30 A 31	18,67	37,34
ESTACA 31 A 32	19,26	38,52
ESTACA 32 A 33	19,46	38,92
ESTACA 33 A 34	24,02	48,04
ESTACA 34 A 35	20,95	41,90
ESTACA 35 A 36	21,09	42,18
ESTACA 36 A 37	20,01	40,02
ESTACA 37 A 38	20,60	41,20
ESTACA 38 A 39	23,29	46,58
ESTACA 39 A 40	21,43	42,86
ESTACA 40 A 41	22,08	44,16
ESTACA 41 A 42	22,62	45,24
COMPRIMENTO DE SARJETA (m)	506,96	

ÁREA DE BLOQUETE TRECHO 2			
DESCRIÇÃO DO TRECHO	COMP. (m) (A)	LARGURA(m) (B)	ÁREA (m²) (A*B)
ESTACA 30 A 31	18,67	5,50	102,69
ESTACA 31 A 32	19,26	5,50	105,93
ESTACA 32 A 33	19,46	5,50	107,03
ESTACA 33 A 34	24,02	5,50	132,11
ESTACA 34 A 35	20,95	5,50	115,23
ESTACA 35 A 36	21,09	5,50	116,00
ESTACA 36 A 37	20,01	5,50	110,06
ESTACA 37 A 38	20,60	5,50	113,30
ESTACA 38 A 39	23,29	5,50	128,10
ESTACA 39 A 40	21,43	5,50	117,87
ESTACA 40 A 41	22,08	5,50	121,44
ESTACA 41 A 42	22,62	5,50	124,41
ÁREA TOTAL DE BLOQUETE (m²)	1394,14		

COMPRIMENTO DE DRENAGEM TRECHO 2				
DESCRIÇÃO DO TRECHO	Ø400mm (m)	RAMPA (m)	CAIXA	DRENO PROFUNDO
ESTACA 35	8,00	3,00	2	50,00
ESTACA 37	0,00	0,00	1	0,00
COMPRIMENTO TOTAL	8,00	3,00	3,00	50,00

ÁREA DE BLOQUETE TRECHO 1			
DESCRIÇÃO DO TRECHO	COMP. (m) (A)	LARGURA(m) (B)	ÁREA (m²) (A*B)
ESTACA 18 A 19	18,17	5,50	99,94
ESTACA 19 A 20	19,71	5,50	108,41
ESTACA 20 A 21	21,09	5,50	116,00
ESTACA 21 A 22	18,74	5,50	103,07
ESTACA 22 A 23	18,54	5,50	101,97
ESTACA 23 A 24	19,97	5,50	109,84
ESTACA 24 A 25	22,51	5,50	123,81
ESTACA 25 A 26	35,77	5,50	196,74
ESTACA 26 A 27	36,97	5,50	203,34
ESTACA 27 A 28	25,14	5,50	138,27
ESTACA 28 A 29	32,50	5,50	178,75
ESTACA 29 A 30	23,99	5,50	131,95
ÁREA TOTAL DE BLOQUETE (m²)	1612,05		

ÁREA DE SARJETA TRECHO 1		
DESCRIÇÃO DO TRECHO	COMP. (m) (A)	COMP. TOTAL (m) (A*2)
ESTACA 18 A 19	18,17	36,34
ESTACA 19 A 20	19,71	39,42
ESTACA 20 A 21	21,09	42,18
ESTACA 21 A 22	18,74	37,48
ESTACA 22 A 23	18,54	37,08
ESTACA 23 A 24	19,97	39,94
ESTACA 24 A 25	22,51	45,02
ESTACA 25 A 26	35,77	71,54
ESTACA 26 A 27	36,97	73,94
ESTACA 27 A 28	25,14	50,28
ESTACA 28 A 29	32,50	65,00
ESTACA 29 A 30	23,99	47,98
COMPRIMENTO DE SARJETA (m)	586,20	

COMPRIMENTO DE DRENAGEM TRECHO 1				
DESCRIÇÃO DO TRECHO	Ø400mm (m)	RAMPA (m)	CAIXA	DRENO PROFUNDO
ESTACA 24	8,00	3,00	2	40,00
COMPRIMENTO TOTAL	8,00	3,00	2,00	40,00

DESCRIÇÃO DO TRECHO	BLOQUETE	COMPRIMENTO DE SARJETA (m)	Ø400mm (m)	RAMPA (m)	CAIXA	DRENO PROFUNDO
TRECHO 1	1612,05	586,20	8,00	3,00	2	40,00
TRECHO 2	1394,14	506,96	8,00	3,00	3	50,00
TOTAL	3006,19	1093,16	16,00	6,00	5,00	90,00

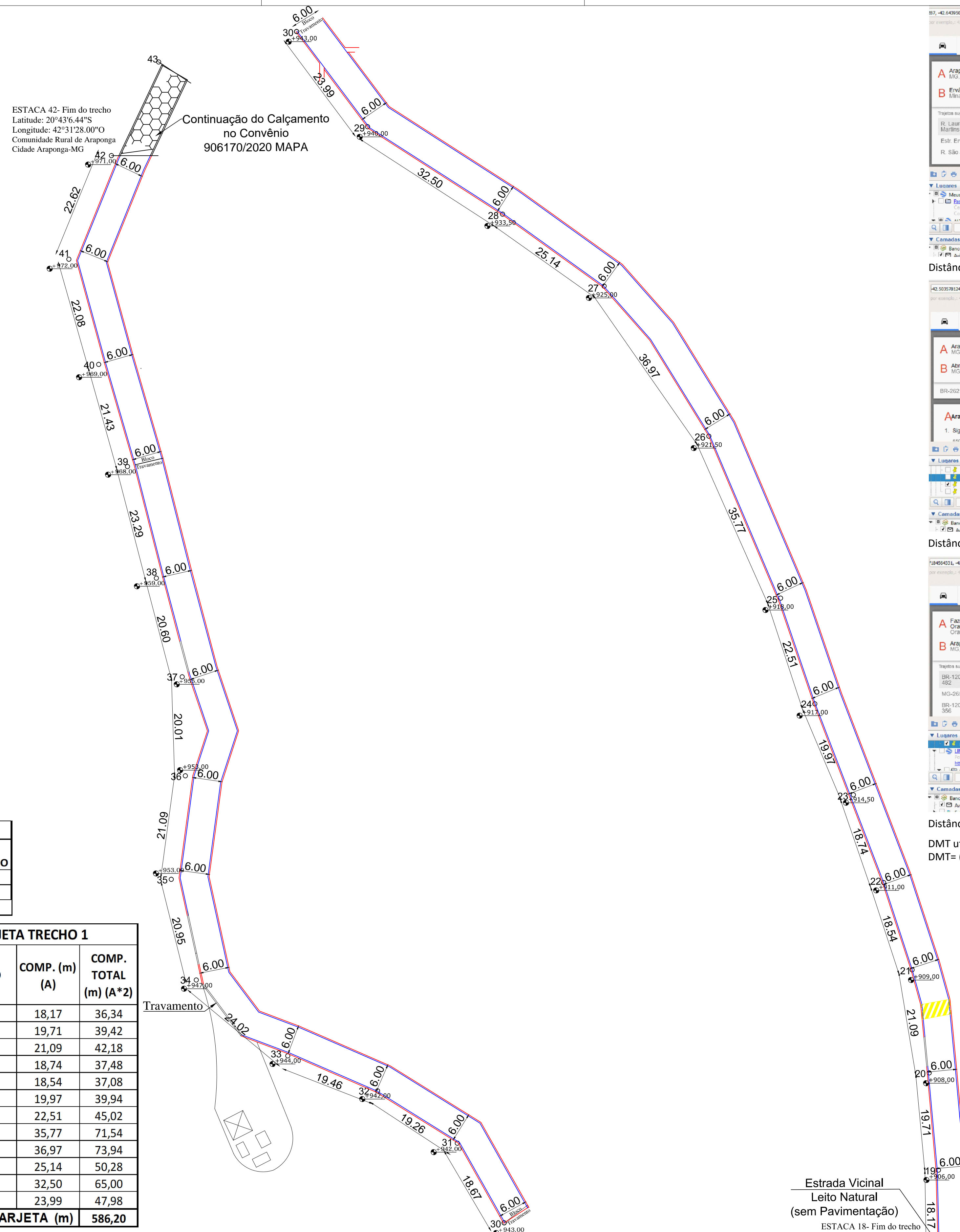

PLANTA BAIXA ESTRADA
TRECHO 11 - ESTACA 30 Á 42
ESCALA 1/500

PLANTA BAIXA ESTRADA
TRECHO 1 - ESTACA 18 Á 30
ESCALA 1/500

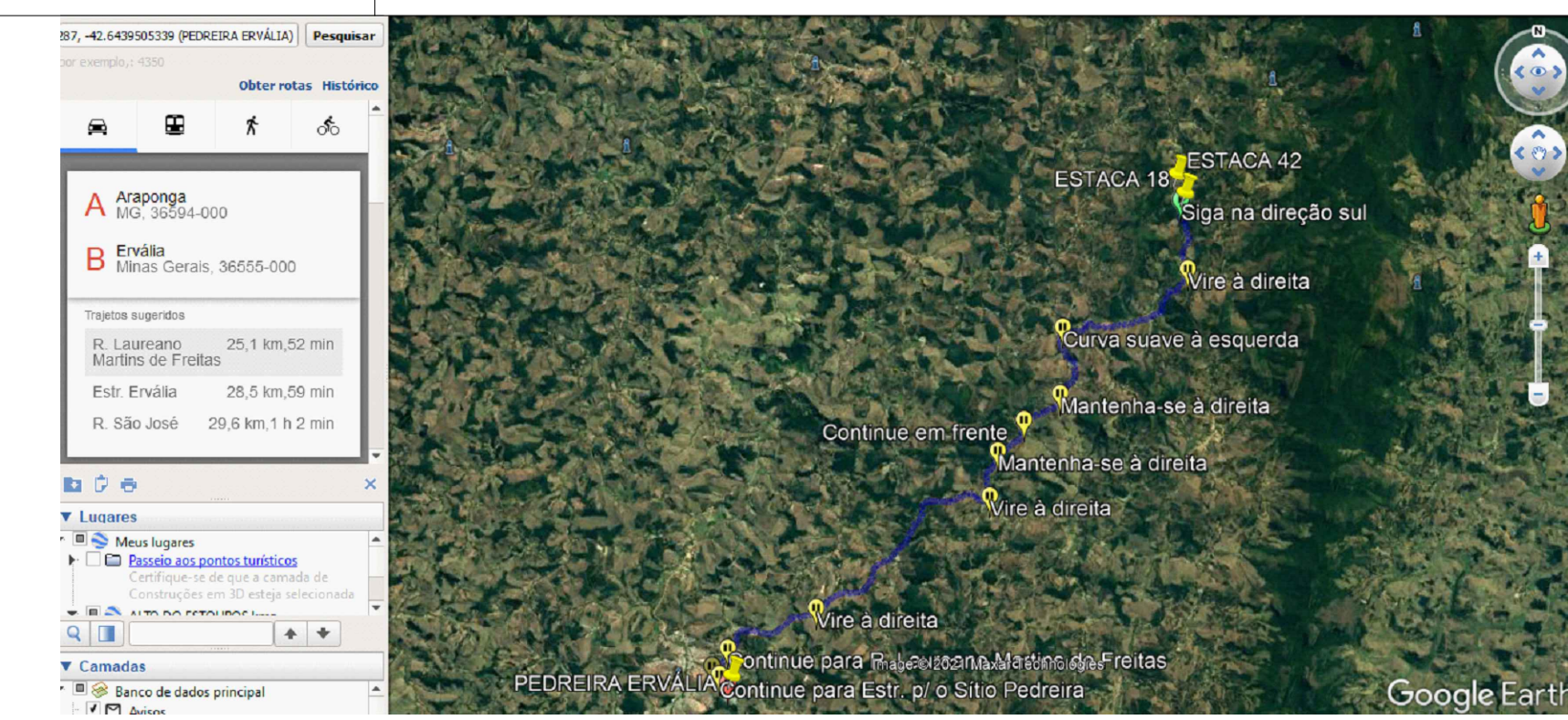

Distância da Jazida Pedreira Oratórios ao ponto de aplicação: 116,0km
DMT utilizado para transporte de pedras rachão e brita nº:1
DMT= (25,1km + 67,3km + 116,0km) / 3 = 69,46km

Luiz Henrique Macedo Teixeira
PREFEITO MUNICIPAL
CPF: 077.267.376-46

APROVADO
PREFEITURA MUNICIPAL DE ARAPONGA - MG

VERSÃO: V.00	DATA: 27/07/2021	VERIFICAÇÃO: JÓBER DE OLIVEIRA FERNANDES
As informações contidas neste documento são propriedades do RT e são fornecidas ao cliente sob a condição de não serem reproduzidas, cedidas a terceiros, parcial ou totalmente, sem autorização do mesmo, conforme as leis vigentes (Lei Federal 9.810 de 19 de Fevereiro de 1998).		
Os desenhos e especificações contidas neste documento foram previamente aprovados pelo cliente e desenvolvidos pelo responsável técnico. Devem, portanto, ser obedecidos em obra.		
ESPAÇO RESERVADO PARA USO DA COMISSÃO DE ANÁLISE DE PROJETOS:		
PROPRIETÁRIO: Prefeitura Municipal de Araponga CNPJ: 18.132.167/0001-71 Luiz Henrique Teixeira Macedo CPF 077.267.376-46 - Prefeito Municipal	RESPONSÁVEL TÉCNICO: Jôber de Oliveira Fernandes ENGENHEIRO CIVIL - CREA 181.563/0 - MG	
TÍTULO: Calçamento com piso intertravado em Bloquete no trecho da Comunidade São Domingos- Araponga - MG	CODIGO: PAV-13010032020	ART: MG 2021055491
FINALIDADE: PAVIMENTAÇÃO	DESENHO: Douglas Eduardo	ESCALAS: Indicadas
ENDEREÇO: Zona Rural, Comunidade São Domingos, Araponga-MG	CONVÊNIO: 907873/2020 MAPA	FOLHA: 03/03