

PLANTA BAIXA PRAÇA MANOEL ROMUALDO DE LIMA  
ESCALA 1:200

NOTA: NÃO HAVERÁ MOVIMENTAÇÃO DE TERRA- APENAS REMOÇÃO DO PAVIMENTO EXISTENTE, REGULARIZAÇÃO DO SUBLEITO E ASSENTAMENTO DOS INTERTRAVADOS

**LEGENDA**

- PAVIMENTAÇÃO EM INTERTRAVADO PASSEIO A REFAZER
- SARJETA À EXECUTAR
- MEIO-FIO À EXECUTAR
- REDE DE ESGOTO EXISTENTE
- REDE DE ESGOTO Ø600mm
- REDE DE ESGOTO Ø400mm
- PV A CONSTRUIR
- PV EXISTENTE
- CAIXA A CONSTRUIR
- CAIXA EXISTENTE
- CAIXA ENTERRADA EXISTENTE

**QUANTITATIVO:**

Rua:  
 Intertravado Natural: 1.701,57m<sup>2</sup>  
 Intertravado Grafite: 368,08m<sup>2</sup>  
 Sarjeta: 540,46m  
 Rede Ø600: 134,99m  
 Rede Ø400: 129,75m  
 PV: 7 unidades  
 Caixa a Construir: 18 unidades  
 Caixa Existente: 1 unidades  
 Tubulação Ø100: 24,00m

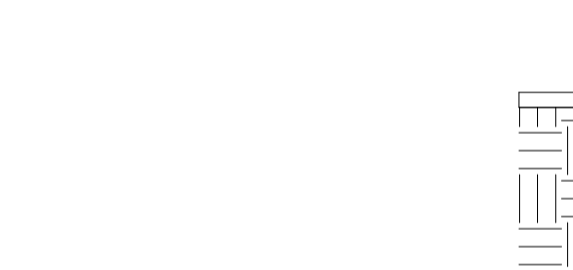
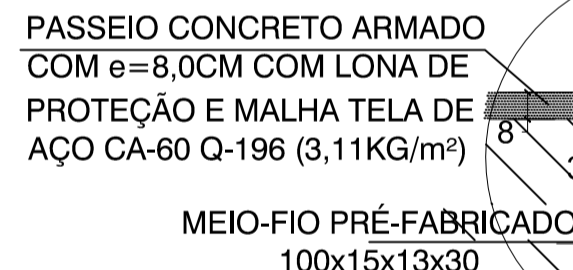

CORTE AB  
ESCALA 1:50

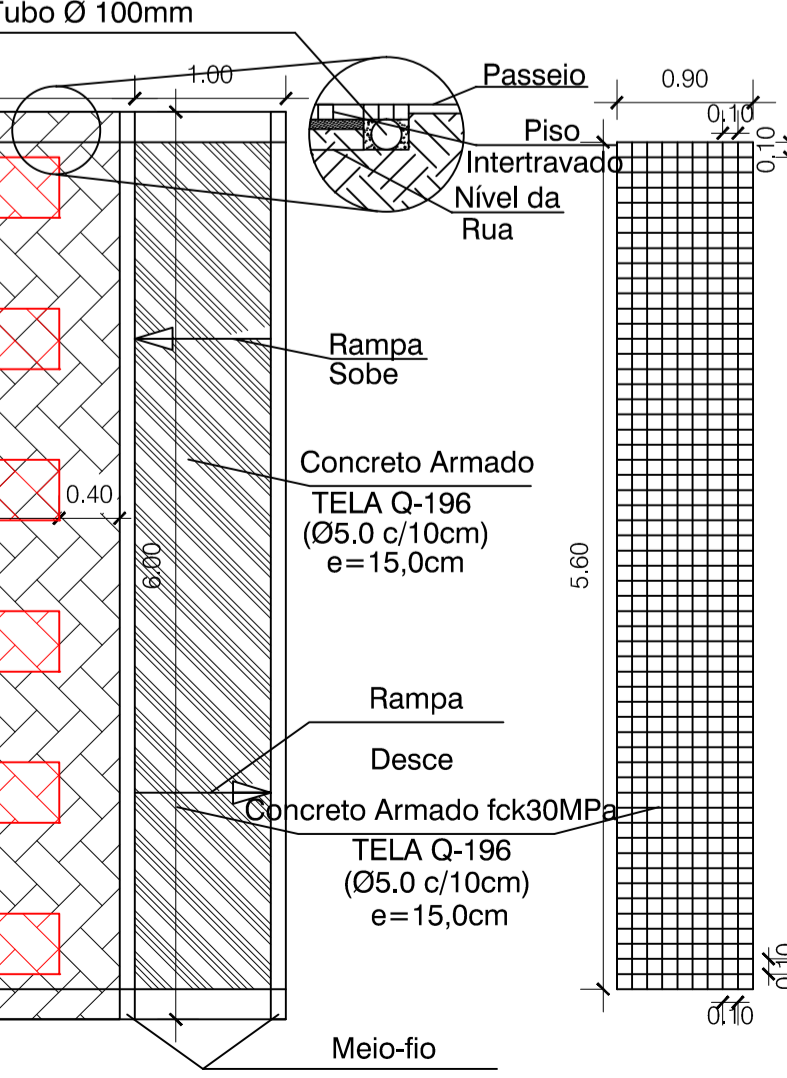

Detalhe das Faixas Elevada  
SEM ESCALA

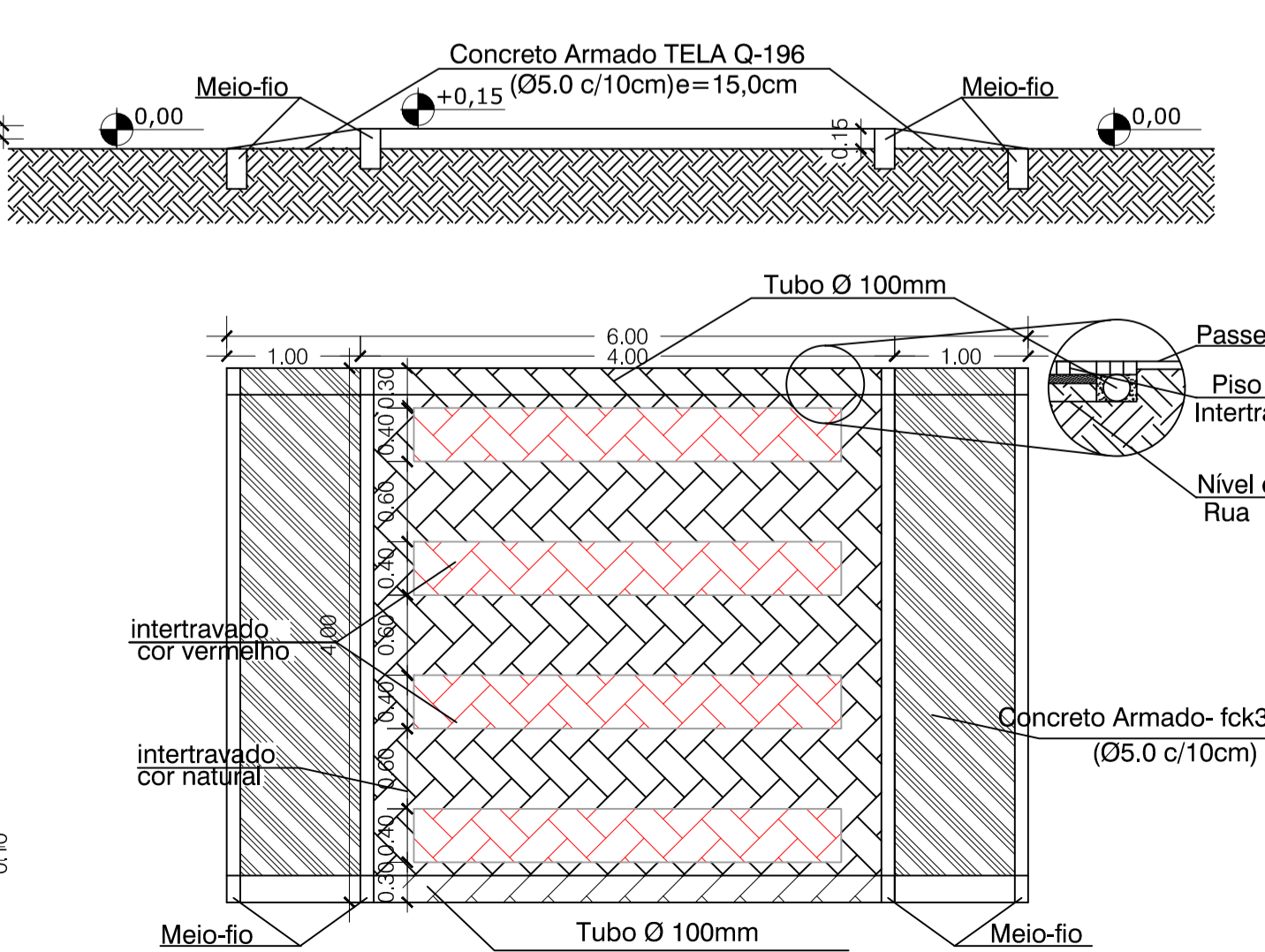

Detalhe das Faixas Elevada  
SEM ESCALA

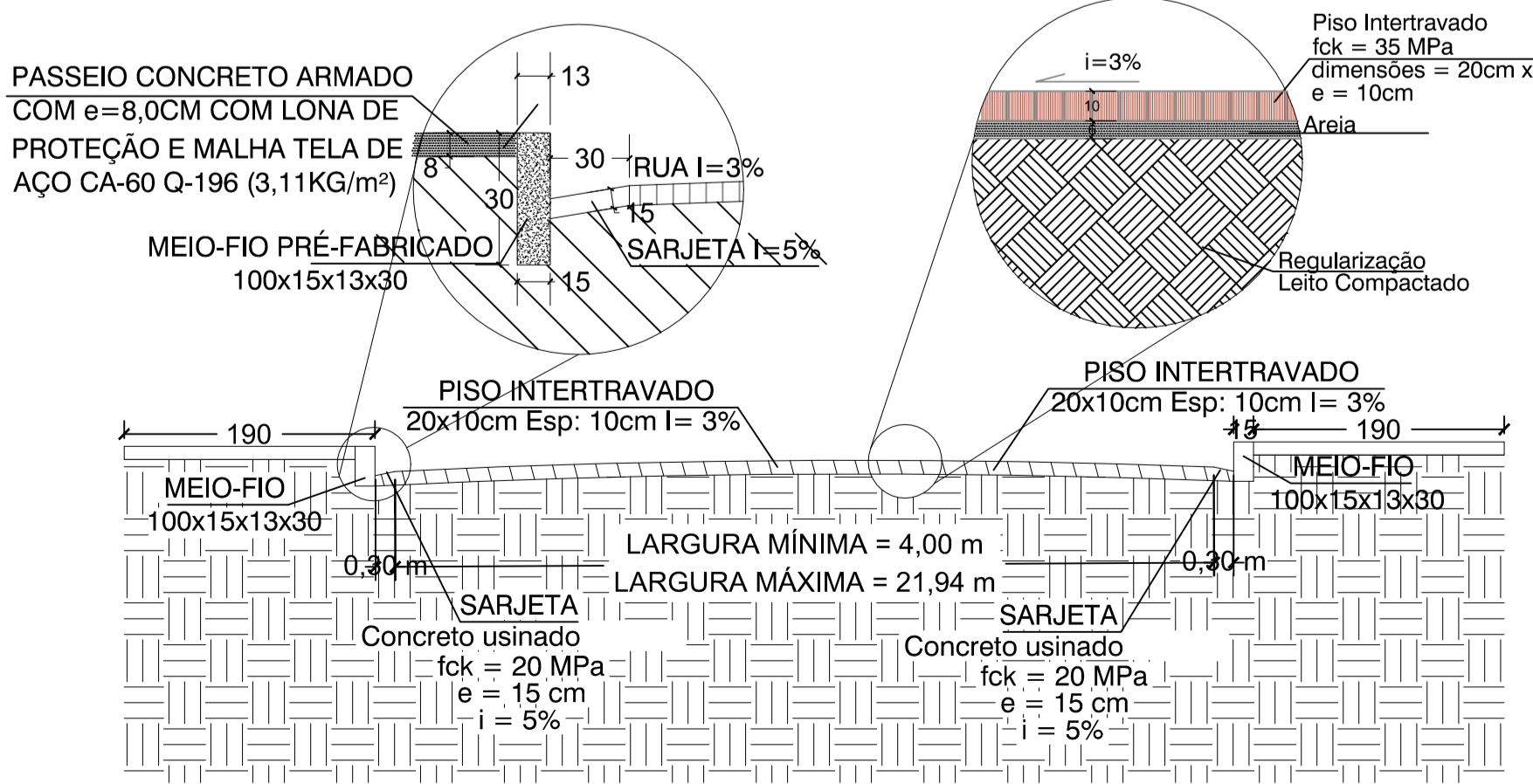
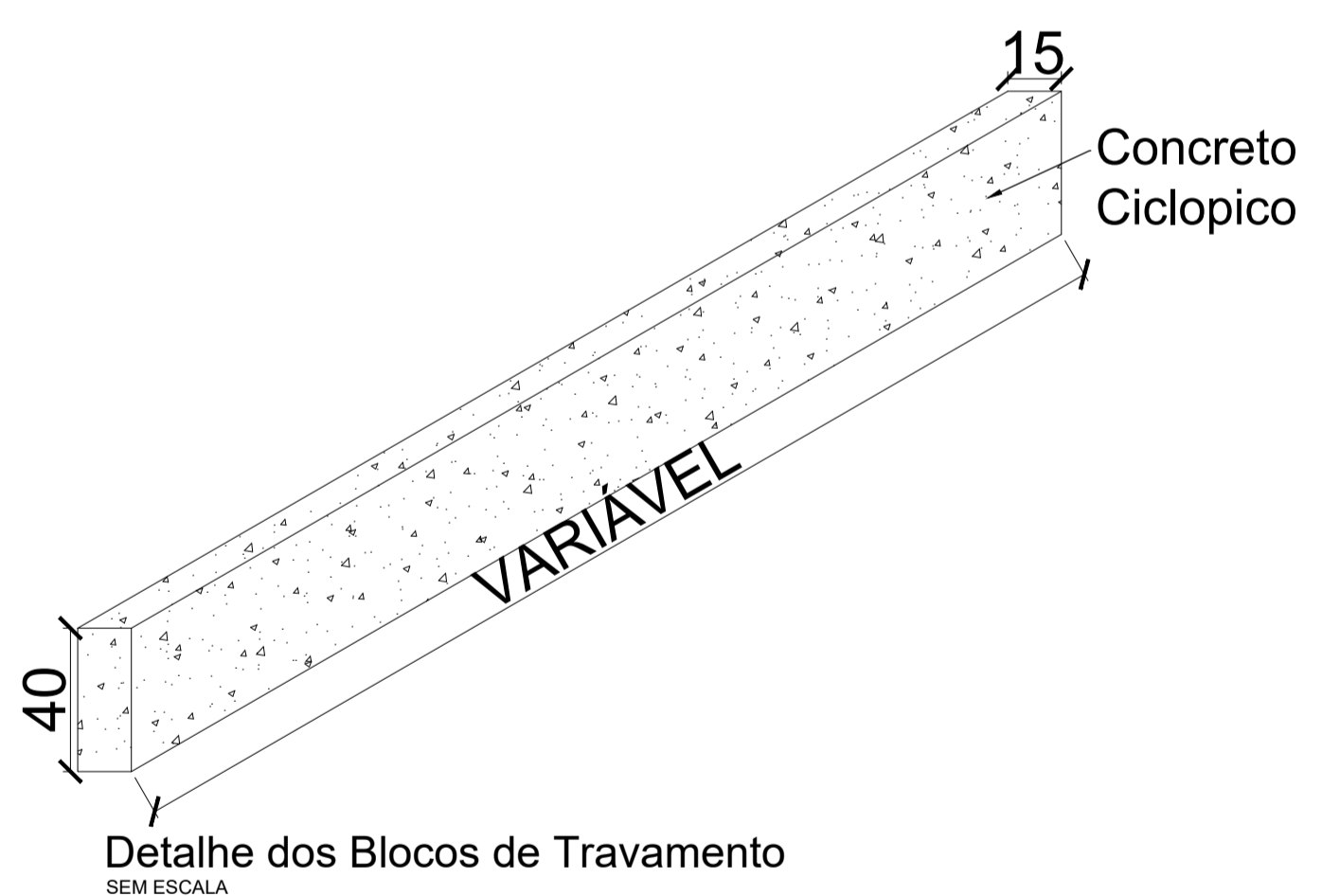

PERFIL TRANSVERSAL  
ESCALA 1:50

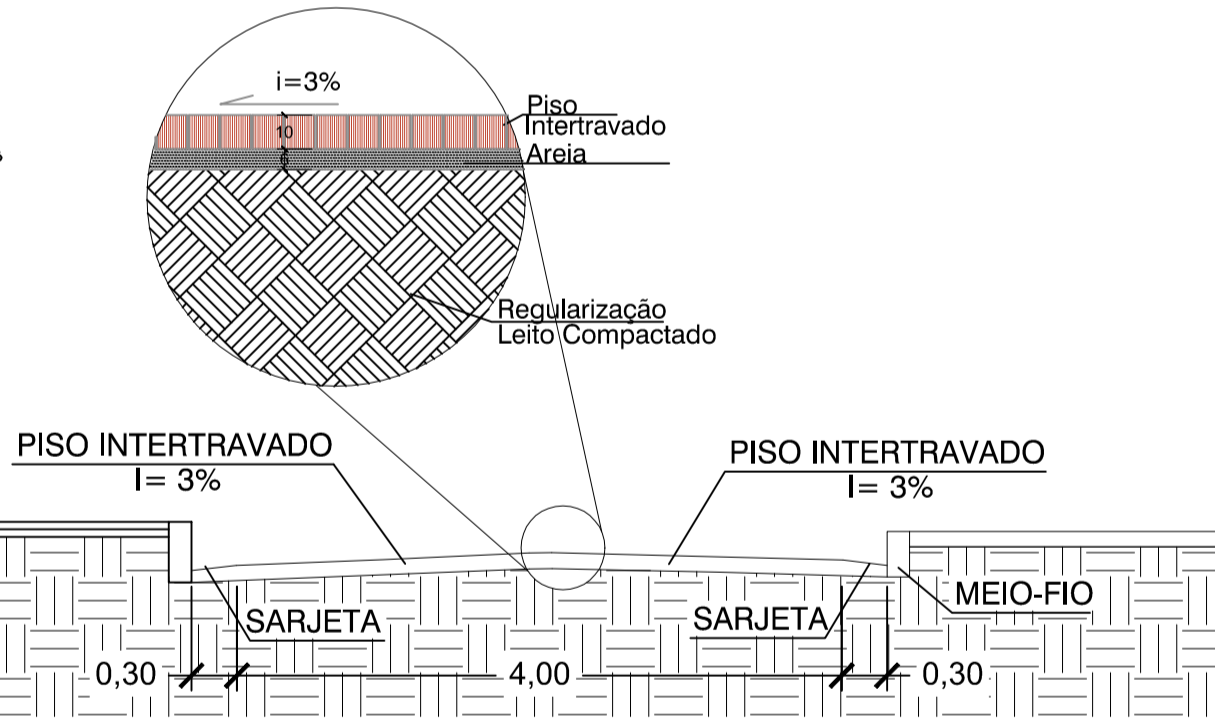
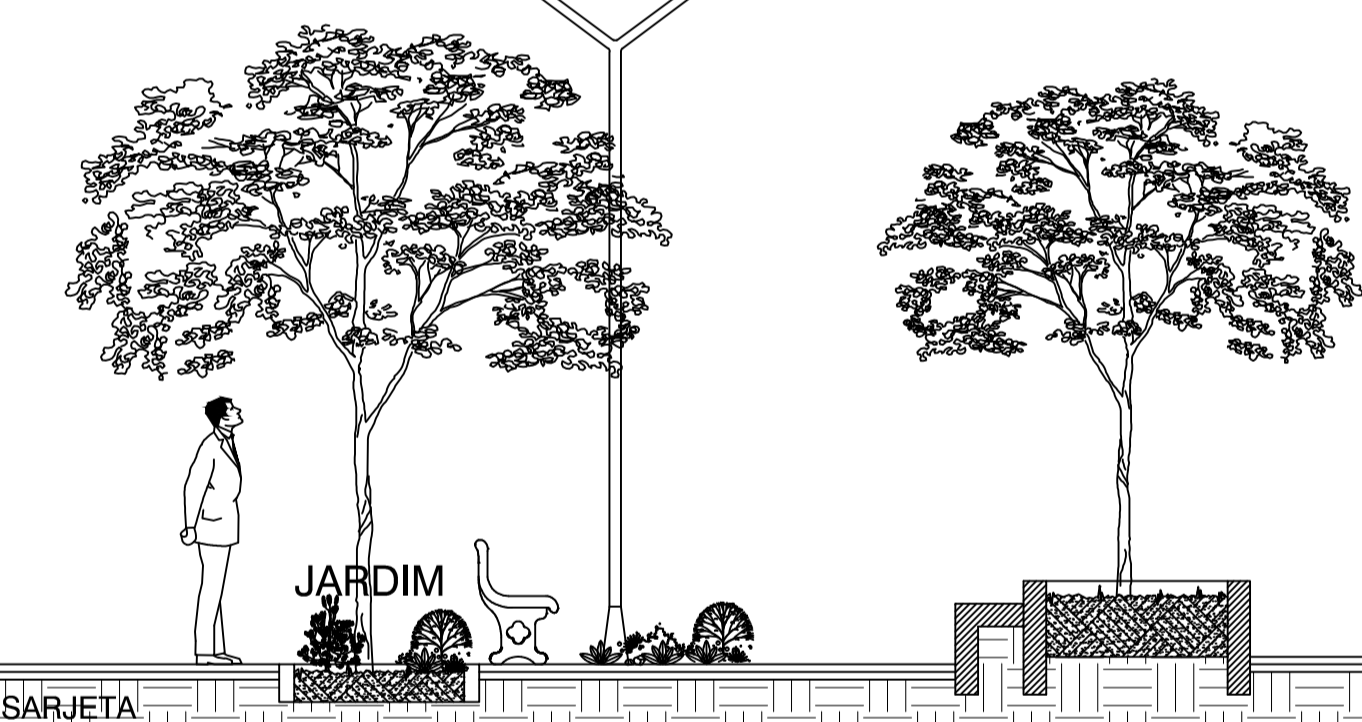

**PLACA DE REGULAMENTAÇÃO**

DETALHE	DESCRIÇÃO	DIMEN.	QUANT.
	PARADA OBRIGATORIA OBRIGA O CONDUTOR A DETER O SEU VEICULO ANTES DE ENTRAR NA VIA, É A ÚNICA EM FORMATO OCTOGONAL.		01

As informações contidas neste documento são propriedade da TECNOLAJE DO VALE LTDA e de seu respectivo RT e são fornecidas ao cliente sob a condição de não serem reproduzidas, cedidas a terceiros, parcial ou totalmente, sem autorização do mesmo, conforme as leis vigentes (Lei Federal nº 9.126 de 19 de Fevereiro de 1998).

Os desenhos e especificações contidos neste documento foram previamente aprovados pelo cliente e desenvolvidos pelo responsável técnico. Devem, portanto, ser observados em obra.

**PLANTA BAIXA DRENAGEM**

PROPRIETÁRIO: Prefeitura Municipal de Araponga  
 CNPJ: 18.132.167/0001-71  
 Luiz Henrique Macedo Teixeira  
 CPF 077.267.376-46 - Prefeito Municipal

RESPONSÁVEL TÉCNICO: Jôber de Oliveira Fernandes  
 ENGENHEIRO CIVIL - CREA 181.563/D - MG

CODIGO: DRE-7403062020  
 TITULO: Calçamento em piso intertravado da Praça Manoel Romualdo de Lima MDR918537/2021

ESCALAS: Indicadas  
 DATA: Agosto / 2022  
 FOLHA: 01/05

DESENHISTA: Douglas Eduardo  
 ENDEREÇO: Praça Manoel Romualdo de Lima, Centro, Araponga - MG