

DIMENSÕES E CONSUMOS MÉDIOS PARA UMA UNIDADE

TIPO	ADAPTAVEL	C	L	ARGAMASSA (m³)	ESCAVAÇÃO (m³)
DES 01	STC03/04 - SZC-02	200	110	0,48	0,33
DES 02	STC02 - SZC-01	200	130	0,57	0,39
DES 03	STC01 - VPC02/04	200	135	0,66	0,47
DES 04	VPC01/03	200	150	0,84	0,57

CONSUMOS MÉDIOS

CONCRETO FCK >15MPa	0,175m³/m
FORMAS	0,76m²/m
MEIO-TUBO Ø40 cm	1,00m/m
ESCAVAÇÃO	0,36m³/m
APILOAMENTO	0,17m³/m

LEGENDA

- MEIO-FIO
- SARJETA
- REDE DE ESGOTO Ø400mm
- DRENO LONGITUDINAL
- LEITO DA ESTRADA EXISTENTE
- PAVIMENTAÇÃO EM BLOQUETE
- RAMPAS DE DISSIPAÇÃO
- CAIXAS DE DRENAGEM
- QUEBRAS-MOLAS
- SENTIDO DO ESCOAMENTO DE ÁGUA

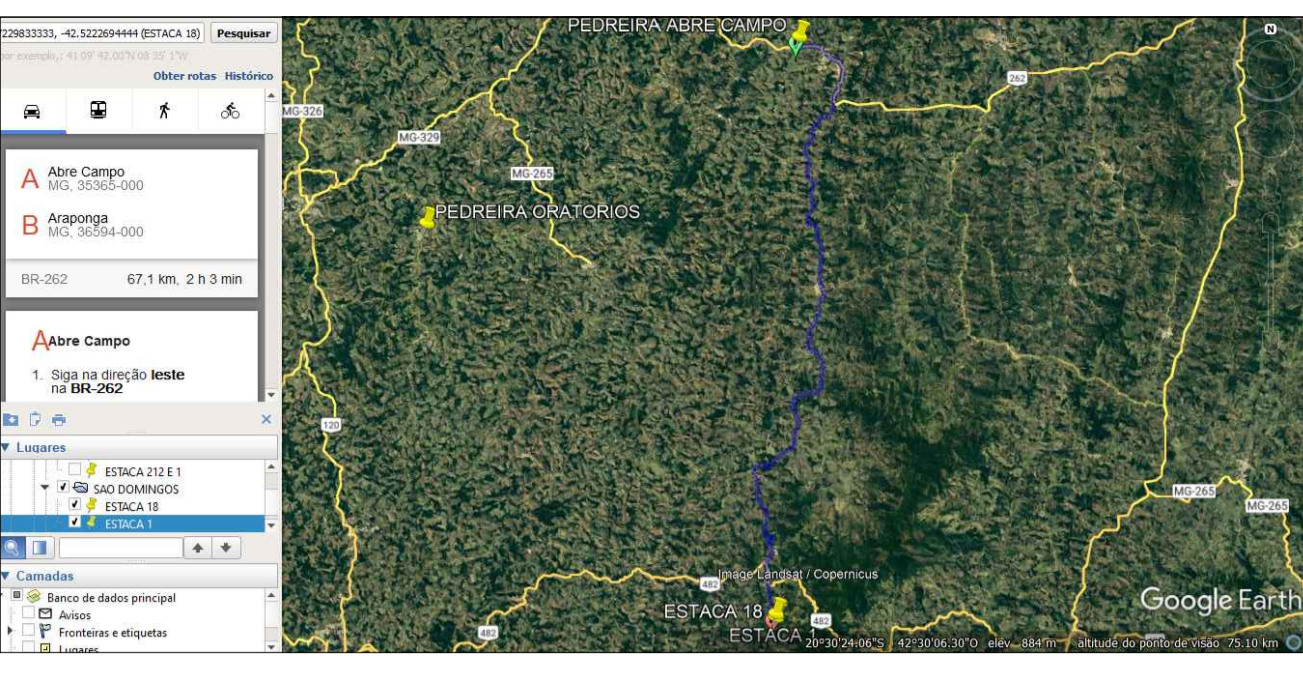

Distância da Jazida Pedreira Abre Campo ao ponto de aplicação: 67,1km

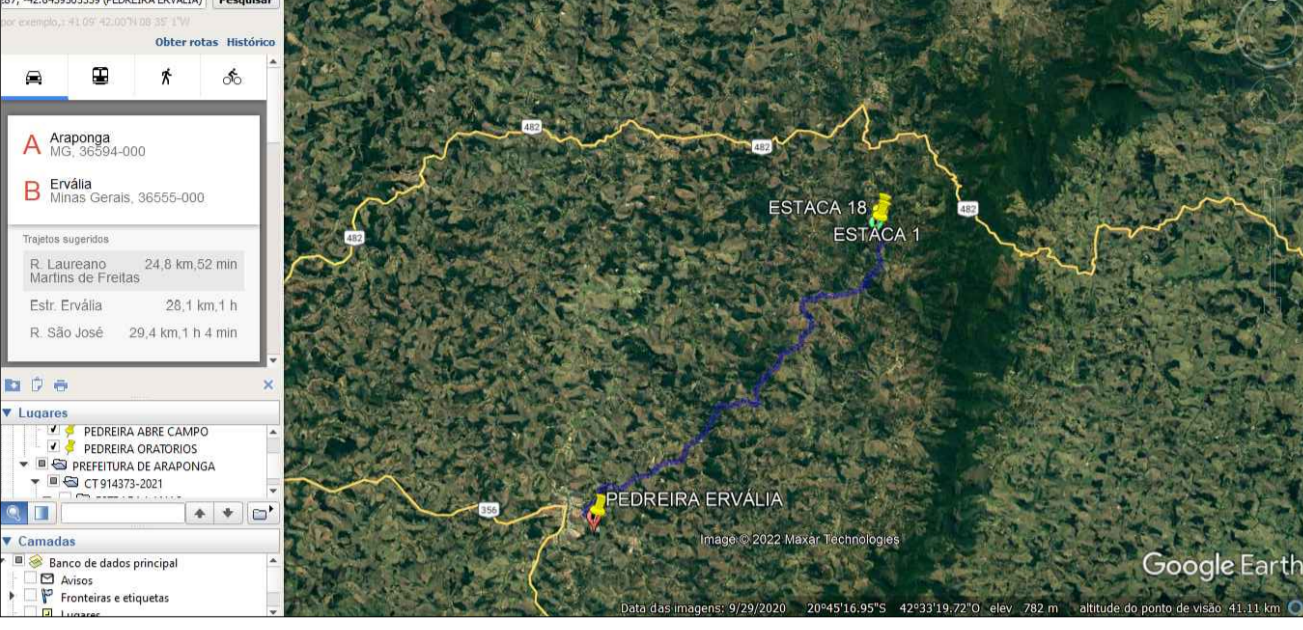

Distância da Jazida Pedreira Ervalia ao ponto de aplicação: 24,8km

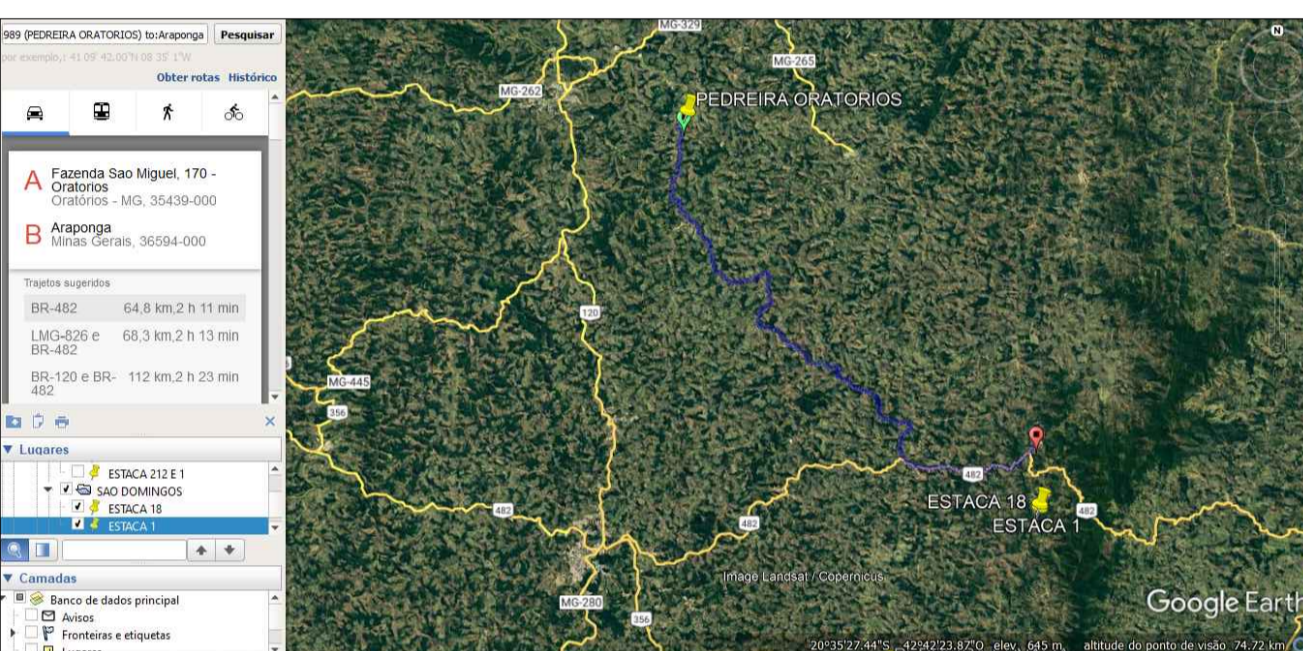

Distância da Jazida Pedreira Ervalia ao ponto de aplicação: 62,39km

DMT utilizado para transporte de pedras rachão e brita n:1
DMT = (67,1km + 24,8km + 62,39km) / 3 = 51,43km



MAPA DE LOCALIZAÇÃO DA ESTRADA

VERSÃO:	DATA:	VERIFICAÇÃO:
V.00	29/06/2023	JÓBER DE OLIVEIRA FERNANDES

As informações contidas neste documento são propriedades do RT e são fornecidas ao cliente sob a condição de não serem reproduzidas, cedidas a terceiros, parcial ou totalmente, sem autorização do mesmo, conforme as leis vigentes (Lei Federal 9.610 de 19 de Fevereiro de 1998).

Os desenhos e especificações contidos neste documento foram previamente aprovados pelo cliente e desenvolvidos pelo responsável Técnico. Devido, portanto, ser obedecidos em obra.

ESPAÇO RESERVADO PARA USO DA COMISSÃO DE ANÁLISE DE PROJETOS:

PROPRIETÁRIO:	RESPONSÁVEL TÉCNICO:
Prefeitura Municipal de Araponga CNPJ: 18.132.167/0001-71 Luiz Henrique Teixeira Macedo CPF 077.267.376-46 - Prefeito Municipal	Jóber de Oliveira Fernandes - ENGENHEIRO CIVIL - CREA 181.563/D - MG

TÍTULO:	CODIGO:	ART:
Drenagem de Trecho Comunidade São Domingos - Araponga - MG	-----	-----
FINALIDADE:	DESENHO:	ESCALAS:
PAVIMENTAÇÃO DE PISO INTERTRAVADO COM BLOCO SEXTAVADO	Douglas Eduardo	Indicadas
ENDEREÇO:	CONVÊNIO:	FOLHA:
Zona Rural da Comunidade dos São Domingos, Araponga-MG	Nº 15317/2023	01/07

TRECHO	ÁREA DE BLOQUETE (m²)	TRAVAMENTO (m²)	SARJETA E MEIO FIO	REGULARIZAÇÃO	DRENAGEM	CAIXA	RAMPA	DISSIPADOR	DRENO	CAIXA DE INFILTRAÇÃO	VOLUME DE CONCRETO (m³)	FORMA (m²)	Ø5.0	Ø8.0	PESO TOTAL (Kg)
TRECHO 1	678,095	26,44	246,58	739,74	14,00	4,00	6,00	2,00	136,00	0,00	1,59	15,86	123,39	105,76	60,88
TRECHO 2	1205,985	39,20	438,54	1315,62	7,00	2,00	3,00	1,00	163,00	0,00	1,99	19,86	154,47	132,40	76,22
TRECHO 3	1107,260	0,00	402,64	1207,92	7,00	2,00	3,00	1,00	0,00	0,00	0,00	0,00	0,00	0,00	0,00
TRECHO 4	1211,925	42,04	440,70	1322,10	14,00	4,00	6,00	2,00	0,00	1,40	2,52	25,22	196,19	168,16	96,80
TRECHO 5	994,785	10,15	361,74	1085,22	14,00	4,00	3,00	1,00	0,00	0,20	0,61	6,09	47,37	40,60	23,37
TRECHO 6	1210,715	22,50	440,26	1320,78	7,00	2,00	3,00	1,00	0,00	0,40	1,35	13,50	105,00	90,00	51,81
	6408,77	140,33	2330,46	6991,38	63,00	18,00	24,00	8,00	299,00	2,00	8,05	80,54	626,41	536,92	309,09